

2013 – 2014
July
vol. 1

7

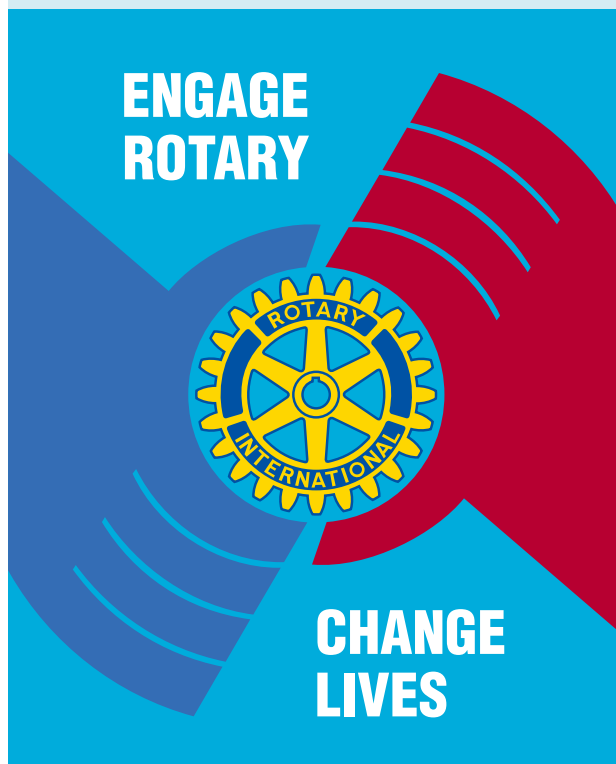

ROTARY INTERNATIONAL
DISTRICT 2660

GOVERNOR'S MONTHLY LETTER

ガバナー月信7月号

国際ロータリー 第2660地区
2013-2014年度ガバナー

福家 宏

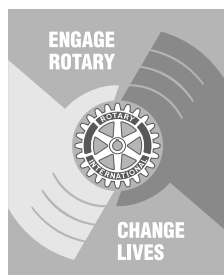

2013-2014 GOVERNOR'S MONTHLY LETTER

July vol.1

CONTENTS

ガバナー就任ご挨拶	1
ガバナープロフィール	3
高島凱夫直前ガバナーへの感謝の言葉	4
ロン・D・バートンRI会長メッセージ [ロータリーを实践し みんなに豊かな人生を]	5
ロン・D・バートンRI会長プロフィール	6
2013-2014年度のための地区協議会を終えて	7
2013-2014年度 第2660地区ガバナー補佐の紹介	8
国際ロータリー第2660地区 2013-2014年度予算	12
国際ロータリー特別月間/R第2660地区年間カレンダー	17
主要報告書/報告書送付先及び送金先	18
主要送金	19
I.M.日程一覧表	20
ガバナー公式訪問日程	21
各クラブ創立日・認証日一覧表	22
第2660地区 各ロータリークラブ ホームページ・E-mailアドレス	24
災害支援プロジェクト報告 (第25回)	26
敬弔	28
お知らせ	29
文庫通信	30

ガバナー就任ご挨拶

国際ロータリー第2660地区 ガバナー

福家 宏



今年度当地区ガバナーを拝命致しました、福家 宏です。よろしく願い致します。

第2660地区は伝統と業績を誇る素晴らしい地区であります。この地区のガバナーに就任することは大変光栄なことであり、責任も重大であると考えております。

私は地区ガバナーになるために、国内で実施される2回のガバナー・エレクト研修セミナー(2012年9月、同年11月)を受け、さらに今年1月米国サンディエゴで開催された国際協議会での研修を受けて参りました。これと同様に会長エレクトの皆様にはクラブ会長になるためにはPETSの受講義務があります。このような研修を経て、地区やクラブのリーダーはロータリアンとともに新しい年度を迎えることになります。

さて今年度のRI会長はオクラホマ州ノーマンRCのロン・D・バートン氏です。職業は弁護士で、地区ガバナーは無論のことRIやロータリー財団のリーダーとして様々の要職を歴任して来られました。

ロン・D・バートン氏は国際協議会の初日、テーマ講演の中で私たちに多くのことを熱く語られました。そして今年度RIテーマを発表されました。皆様すでにご承知の通りそれは「Engage Rotary Change Lives」であります。日本語では「ロータリーを実践し、みんなに豊かな人生を」と訳されています。

ロン・D・バートン氏は講演の中で「ロータリーを実践することにより」「人々の人生を豊かに」Change their lives!! と言われましたが、同時に「あなた自身の人生も豊かに」Change your lives!! と述べておられます。それを基に私は次年度の地区方針を「感動の体験を!! 人々にも、自身にも」と致しました。さらに私はParticipate「参加し、敢行しよう!!」という言葉添え

ました。この言葉は実は日本人初のRI会長東ヶ崎潔氏のRIのテーマそのものです。私はこの言葉を心に刻み、この言葉を拝借して、地区方針に盛り込みたいと考えました。

さて地区としては何にポイントを置いて活動を進めて行くのか?ロン・D・バートン会長がRI戦略計画に基づくRI方針を述べられましたので、私も同様にこれに基づき次の5項目をご提案し、皆様にはこの5項目に力点を置いてご活動頂きたいと考えております。

- ①会員の維持と増強(クラブのサポートと強化)
- ②ポリオの撲滅への努力(人道奉仕の重点化と増加)
- ③FVPによるプロジェクトの成功
(人道奉仕の重点化と増加)
- ④東日本震災復興支援(人道奉仕の重点化と増加)
- ⑤広報活動(公共イメージと認知度の向上)

会員の維持・増強については高島直前ガバナーは「プロジェクト3900」というスローガンのもと、当地区会員数を何とか3900人にしようと説いて来られました。また昨年度RI会長田中作次氏のお名前を拝借したSAKUJI作戦もスタートしております。この作戦は、地域や地区を超えてロータリアンに相応しい人物を承知しているロータリアンは、自クラブの会員には迎えられないけれども、他地域、他地区に紹介して日本全体のロータリアンの数を増やそうと言うものです。クラブや地区の会員数が減ってしまえば、折角の奉仕活動に支障をきたしてしまい、全体として活性が失われて行くことになります。他の人や増強委員に任せるのではなく、今すぐあなたご自身が新会員獲得のために動き始めて頂きたいのです。そして高島直前ガバナーのスロー

ガンを引き継ぎ、私も申し上げます。地区の会員数を3900人に、クラブの会員数は6%純増を目標として、努力致しましょう。

ポリオは撲滅まであと一歩のところまで来ています。GPEI (Global Polio Eradication Initiative…RI+WHO+UNICEF+CDCにより構成)は現在ポリオ撲滅のために必要とする予算を21億9000万ドルとしています。集まっている資金は12億4500万ドルで、9億4500万ドルものギャップがあります。

このギャップを何とか埋めなければなりません。皆様のご協力とご理解をお願い申し上げます。

FVPや東日本震災復興支援は、従来とは異なった形のプロジェクトが求められることとなります。遠く離れたクラブ間の連絡を密にし、ニーズ調査に力を注いで良いプロジェクトを立ち上げて下さるよう、お願い致します。

公共イメージ向上のため、貴クラブの奉仕活動は出来る限り地区広報委員会にご報告下さい。また地区のホームページも利用しやすいものになる等があります。それによりクラブの奉仕活動を地区全体に広報することもしやすくなると思います。公共イメージの向上は、クラブの強化に繋がります。どうぞよろしくお願い致します。

ガバナープロフィール



国際ロータリー第2660地区 ガバナー
福家 宏 (ふけ ひろし)

[生年月日] 1943年1月1日

[勤務先] 医療法人 福家医院

[所在地] 〒581-0831 八尾市山本町北4-5-13

[経歴] 1972年 大阪市立大学医学部卒業
1972年 大阪市立大学医学部附属病院・大阪市立桃山市民病院他
1987年 福家医院開業 現在に至る

[職業分類] 小児科医

[ロータリー歴] 1985年 八尾東ロータリークラブ入会
1991年 八尾東ロータリークラブ退会(業務多忙のため)
1995年 八尾中央ロータリークラブ入会
1998~1999年度 幹事
2007~2008年度 会長

[R I 第2660地区] 2000~2002年度 ポリオプラス委員
2002~2003年度 財団法人道の補助金委員会委員
2004~2005年度 財団法人道の補助金委員会委員
2005~2007年度 財団法人道の補助金委員会委員長
2008~2009年度 ロータリー財団副委員長
2009~2012年度 ロータリー財団委員長
2010~2012年度 財団FVP委員会委員長
2011~2013年度 災害支援プロジェクト副委員長

[その他] ロータリー財団メジャードナー
ロータリー財団ベネファクター
ロータリー財団マルチプル・ポール・ハリス・フェロー
米山功労者(マルチプル)

高島凱夫 直前ガバナーへの 感謝の言葉

国際ロータリー第2660地区 ガバナー
福家 宏



高島凱夫直前ガバナーへの感謝の言葉は、先ずもってこの紙面に書き綴れるものではありません。お世話様になった多くの事柄は枚挙にいとまがありませんが、敢えていくつかを述べさせていただきます。

私が諮問委員会に初めて出席させて頂いたのはガバナー・ノミニーの時でしたが、着席後間もなく高島直前ガバナーは静かに話しかけて下さいました。最も近い先輩から諮問委員会についていくつかのアドバイスを頂戴することにより、私の強い緊張感が幾分か和らいだことを忘れることはありません。

また私の所属する八尾中央ロータリークラブは少人数のクラブですから、地区の主要行事をホストするについては相当な不安感を持っておりましたが、村橋前代表幹事とともに主要行事の事前準備などの際には、その都度お声を掛けて頂き、見学の機会を与えて下さった上、色々ご指導を頂きました。

感動的だったのは地区大会に今やノーベル賞学者として名高い山中伸弥教授を特別講演者として招請されたことです。招請はされたものの地区大会直前にノーベル賞受賞が決定し、山中教授のご講演は実現はしませんでした。しかし当日は戸口田淳也 iPS細胞研究所副所長が立派なご講演をなさり、高島ガバナーはじめ大阪中之島ロータリークラブの皆様からは何らの動揺も感じさせられることはありませんでした。そして全てのプログラムを順調にお進めになり、素晴らしい地区大会となりましたことに、心から敬服致しております。

高島直前ガバナーは当地区の会員増強にも力を注がれました。「プロジェクト3900」のスローガンを掲げられますとともに、新クラブ(大阪みおつくしロータリークラブ)の設立にもご尽力され、6月17日にはチャーターナイトを実現させられました。新クラブ設立にどれほどのエネルギーが必要なのか、私にはなかなか想像が

つきませんが、ひとかたならぬご苦勞がおりであったものと拝察いたしております。

高島直前ガバナーは「育もう未来の力を～飛躍～」という地区方針のもと、次代のロータリーのために若い人々の育成を呼びかけられました。そしてIMにおいては地区方針に相応しい青少年育成関連のプログラムが準備され、多くのロータリアンが感動とやる気を与えられました。新世代プログラムはロータリー・ファミリーを生み出し、彼らが次代のロータリーを担う重要な力となります。新世代をどのように育成して行くのかは、私にとりまして重要な課題であり、今後も高島直前ガバナーのご指導を賜りつつ前進致したいと思っております。

今年度から全世界でFVPがスタート致します。これに伴い、ずっと続いて来たGSEプログラムは高島年度が最終となりました。昨年度GSEは高島直前ガバナーご自身が留学されていた、ドイツ・ハンブルクとの交換を実施されました。ハンブルク・チームの歓迎会、送別会ではドイツ語でご挨拶をされ、高島様のハンブルクへの思いやGSEへの思いが伝わって来るように感じさせられました。ハンブルク・チームの団長は日本語がかなり流暢で、日本については相当造詣の深い方だろうと思っておりましたが、その団長が知らなかった日本の文化に初めて触れた驚きと感動を語ってくれました。他のメンバー4名も、ハードスケジュールを十分にこなし、その分大いに成果が上がったようでした。高島直前ガバナーがこのGSEプログラムで有終の美を飾られましたことは、大慶の至りです。

これからも当地区の素晴らしいリーダーとして、若い人々を育て、私たちをお導き下さるようお願い致します。感謝の言葉と致します。

ロータリーを実践し みんなに豊かな人生を

2013-2014年度国際ロータリー会長

ロン・D・バートン



今日のロータリー・クラブの例会風景は、一見して、50年前の例会とは大分様子が違っていています。また、34,000あるクラブすべてを訪れれば、さまざまな経歴を持つ人々が、世界のありとあらゆる言語を話し、地元レベルから国際レベルまで、実に多様な奉仕プロジェクトを行っている姿を目にするでしょう。週末に近所の公園にある遊具を修理しているクラブや、ほかのクラブと協力して何千キロも離れた学校の衛生設備を整えているクラブなど、大小さまざまな方法で、この世界をより良くするためにロータリアンは活動しています。

今日、ロータリーで目にする多くのことは、昔とは違います。しかし、ロータリーの土台は変わっていません。私たちの土台は、これまでと同じように、ロータリーの中核的価値観、すなわち、奉仕、親睦、多様性、高潔性、リーダーシップです。これらの価値観こそが、ロータリアンとして私たちを定義づけるものです。私たちは、これらの価値観に従って生き、地域社会にこれらの価値観を広めようと努力しています。

私たちは、推薦され、その推薦を受諾することを選択してロータリーに入会しました。そして、入会した後も、日々、選択を行っています。それは、ロータリー・クラブの単なる一会員であるか、真のロータリアンとなるか、の選択です。

ロータリアンであるということは、週に1度例会に出

席するよりも、ずっと大きな責任です。それは、独特な方法で、世界を見ること、そして、その世界における自分の役割を見ることです。地域社会の問題を自分自身の責任として受け止め、それに基づいて行動し、イニシアチブを発揮し、最善の努力をすること、簡単な道ではなく、正しい道を歩むことを意味します。

私たちは皆、世界をより良くする活動に自ら参加するために、ロータリーに入会しました。人生におけるあらゆる物事と同じように、ロータリーの奉仕では、努力すればするほど、多くを得ることができます。形だけの努力だけなら、大した成果は上がりませんし、本当の満足感は得られないでしょう。

しかし、ロータリーを真に実践し、ロータリーの奉仕と価値観を日々活かす決意をすれば、自分がいかに素晴らしい影響をもたらすことができるかが見えてくるでしょう。そうして初めて、人々の人生を真に豊かにしようというインスピレーション、やる気、パワーが沸くのです。そして何よりも、あなた自身の人生が一番豊かになるはずで

2013-14年度のロータリーのテーマ、そして私から皆さんへのチャレンジは「ロータリーを實踐し みんなに豊かな人生を」です。

皆さんは、ロータリーの襟ピンを身につけることを選択しました。これからどうするか、皆さん次第です。

A handwritten signature in black ink, appearing to read "Ron D. Burton". The signature is fluid and cursive, written in a professional style.

ロン・D・バートン氏の プロフィール



ロン・D・バートン

R I 会長 (2013-2014年度)

R I 理事 (1998-2000年度)

ロータリー財団管理委員会副委員長 (2008-2009年度)

管理委員 (2006-2010年度)

ロン・D・バートン氏は、2007年、オクラホマ大学財団会長の職を最後に引退しました。米国連邦最高裁判所弁護士協会、オクラホマ州弁護士協会、クリーブランド郡弁護士協会の会員、米国弁護士会の会員として、非課税法人委員会、米国弁護士会慈善組織のための不動産・遺言検認・信託委員会の委員も務める同氏は、米国ボーイスカウトのラスト・フロンティア・カウンシルの副会長を務め、シルバー・ビーバー賞を受賞しています。また、ノーマン・ユナイテッド・ウェイのジュニアリーグ・ボランティア最優秀市民賞も受賞しています。

1979年以來のロータリアンであるバートン氏は、米国オクラホマ州ノーマン・ロータリー・クラブの元会長で、現会員です。これまでに、地区ガバナー、規定審議会代表議員 (1992年および1995年)、国際協議会グループ討論リーダーとモデレーター、ゾーン研修リーダー、ロータリー情報カウンセラー、委員会やタスクフォース・メンバー、R I 会長代理、R I 会長のエイド、2011年ニューオーリンズ国際大会委員長を歴任しました。また、理事会では、執行委員会、運営委員会、監査委員会の委員も務めました。

さらに、ロータリー財団開発委員会のコンサルタント、恒久基金米国アドバイザー、ロータリー財団地域コーディネーター、インターナショナル・ポリオ・プラス委員会委員、恒久基金リーダーシップチームのメンバー、ポリオ・プラス広報部メンバー、ロータリー財団地域コーディネーター研修プログラムのモデレーターを務めた経験もあります。2006-2010年度はロータリー財団管理委員、2008-2009年度は財団管理委員会副委員長、また、未来の夢委員会委員および副委員長も務めています。

そして、2013-2014年度、バートン氏は国際ロータリー会長に就任します。

R I 超私の奉仕賞、ロータリー財団功労表彰状、ロータリー財団特別功労賞、ポリオのない世界を目指す奉仕賞の受賞者でもあるバートン氏は、ジェタ夫人と共に、ポール・ハリス・フェロー、ベネファクター、大口寄付者、ポール・ハリス・ソサエティ、遺贈友の会、アーチC・クランフ・ソサエティの会員でもあります。

2013—2014年度のための 地区協議会を終えて

地区協議会実行委員長

野中志郎 (八尾中央RC)

R I 第2660地区の会員の皆様方の暖かいご協力のもと、去る4月27日に2013—14年度のための地区協議会を無事終了することができました。この場をお借りし、厚く御礼申し上げます。

地区協議会当日には、2012—13年度高島ガバナーを始めとする多くのパストガバナー、そしてガバナーノミニ、ガバナー補佐、地区役員・地区委員の皆様方のご出席を賜り、心より感謝申し上げます。また「R I 戦略計画」についてご講演いただきましたR I 研修リーダー・第2520地区パストガバナーの桑原茂様におかれましては、快く講演を引き受けいただき、第2660地区の会員のため、意義のある、貴重なお話を頂戴し、誠にありがとうございました。

地区協議会は、申すまでもなくR I 会長のテーマのもと、次年度の地区運営方針を、地区ガバナーエレクトが、各クラブの役員の皆様方に、直接お聞きいただく場があります。そこで地区としての基本方針を伝え、皆様方各クラブの、今後一年間の活動の方向性を示すものであります。

2012—13年度福家ガバナーエレクトは、2013年1月13日から16日までアメリカ・サンディエゴで開催された国際協議会に出席、2013—14年度R I 会長、ロン・バートン氏の活動方針を研修してこられました。

第1部の本会議では、国際協議会で示された指針のもとに、福家ガバナーエレクト自らの、第2660地区2013—14年度ガバナー方針を、各クラブの会長エレクトはじめ、クラブの次期リーダーの皆様方に発表されました。また第2部の部門別協議会は、ガバナーエレクトの次年度方針を、どのように各クラブ内で実践していくかを協議していただく場であり、各部門では活発な意見交換が熱心に行われ、有意義で実りの多い時間を共有することができました。

福家ガバナーエレクトは、ご自身、熱心なロータリア

ンであると同時に、ロータリー活動に、強い信念と意欲を持っておられます。また長年の地区財団委員会活動で培われた豊かな経験と深い知識を備えておられます。本年度R I テーマ「ロータリーを实践し、皆に豊かな人生を」のもと、1年間精一杯努力される所存であります。第2660地区ロータリアンの皆様方におかれましては、絶大なるご支援・ご協力を賜りますよう、宜しく願い申し上げます。

最後になりましたが、地区協議会の開催にあたり、不慣れな私どもに対し、大阪中之島RC、八尾RCを始め、多くのロータリークラブやロータリアンの方々から、貴重なアドバイスをいただき、誠にありがとうございました。またコ・ホストクラブとしてご協力いただきました、我々の親クラブであります八尾RC、そして大阪柏原RC、八尾東RCの会員の皆様方には、この場をお借りし、深く感謝いたします。

メンバーの少ない私たちのクラブで、福家会員がガバナーノミニ候補となった時、いち早く、絶大なる支援と協力を快諾していただき、その後も心温まる熱心なお手伝いをしていただいたことが、福家ガバナー実現の大きな原動力となったことは否定しようのない事実であります。コ・ホストクラブの、親身で暖かい協力がなければ、今回の地区協議会はもとより、福家ガバナーの実現もなかったものと深く感謝いたしております。本当にありがとうございました。



2013-2014年度 第2660地区ガバナー補佐の紹介

IM 第1組

[氏名] 正岡 哲 (まさおか さとし) (池田くれはRC)
[生年月日] 1946年 1月20日
[職歴] 医療法人 正岡クリニック
[ロータリー歴] 1984年4月 池田くれはRC入会
1992年～1993年 理事
1998年～1999年 幹事
1999年～2000年 役員
2003年～2004年 理事
2005年～2006年 会長
2006年～2007年 理事
2011年～2012年 理事
マルチプル・ポール・ハリス・フェロー
米山功労者 (マルチプル)



今年のR I ロン・バートン会長の方針は「Engage Rotary! Change Lives」です。

私の考えでは、この言葉の意味は「ロータリーと取っ組み合せ！そして自分達の人生を変えよう」ということになるのではと思います。第2660地区の福家ガバナーは「感動を体験しよう。人々にも、自身にも。」と方針を打ち出されています。どちらも心に響く言葉です。

この1年間、ガバナー補佐として、この2つの言葉を達成できるよう励んで参りたいと思います。

IM 第2組

[氏名] 井上義信 (いのうえ よしのぶ) (吹田RC)
[生年月日] 1936年 7月23日
[職歴] 株式会社 井上昇商店 取締役会長
[ロータリー歴] 1977年3月7日 吹田RC入会
1982～1983年度 幹事
1985～1988年度 地区幹事
1994～1995年度 会長
1997～1998年度 地区幹事
2000～2001年度 IM第2組 実行委員長
2008～2009年度 吹田RC創立50周年実行委員長
マルチプル・ポール・ハリス・フェロー
米山功労者 (マルチプル)



今年度、ガバナー補佐を承ることになりました。前年度は前ガバナー補佐・矢野さんのクラブ訪問に同行し、会長・幹事懇談会やクラブ協議会を通じ、ガバナー補佐の職責の輪郭を把握することができました。

今年度のR I 会長テーマや福家ガバナーの地区の方針は会員一人ひとりの活動力と感動の体感が組織の活性化、ひいては会員の拡大に繋がる、との提言です。ガバナー補佐としてこれからの方針の推進とクラブ間の情報の交換、運営の一助に努める所存です。各クラブのご指導、ご協力をお願い致します。

IM 第3組

〔氏 名〕 亀井信昭（かめいのぶあき）（寝屋川RC）

〔生年月日〕 1949年 2月24日

〔職 歴〕 浄土真宗本願寺派善行寺 住職

〔ロータリー歴〕 1992年 寝屋川RC入会
2008～2009年度 会長
ベネファクター
ポール・ハリス・フェロー
米山功労者



本年度、IM第3組のガバナー補佐の重責を承る事になりました。

福家宏ガバナーの地区方針を各クラブにお伝えするとともに、IM第3組の各クラブの良き文化・伝統について、樋口秀和直前ガバナー補佐から指導を受けております。

微力ですが、精一杯頑張ります。皆様方のご指導・ご協力をお願いします

IM 第4組

〔氏 名〕 辻本 一義（つじもと かずよし）（東大阪RC）

〔生年月日〕 1942年 8月12日

〔職 歴〕 辻本法律特許事務所 会長 弁理士

〔ロータリー歴〕 1986年 東大阪RC入会
1993～1994年度 幹事
2002～2003年度 会長
2004～2010年度 地区ローターアクト委員会委員
2007～2009年度 地区ローターアクト委員会委員長
マルチプル・ポール・ハリス・フェロー
米山功労者（マルチプル）



前年度の山田ガバナー補佐の後を受けて、今年度のIM第4組ガバナー補佐に就任するに当たり、責任の重大さをひしひしと感じております。

前年度は山田ガバナー補佐と共にIM第4組内10クラブを訪問すると共に、多くの研修を受けてまいりました。この経験を活かして、地区と各クラブとの橋渡し役として、大過なく役目を果たしたいと考えておりますので、皆様方のご指導とご協力を宜しくお願い致します。

IM 第5組

〔氏名〕川崎 壽（かわさき ひさし）（大阪中央RC）
〔生年月日〕1944年10月 3日
〔職歴〕川崎壽法律事務所 弁護士
〔ロータリー歴〕1984年1月26日 大阪中央RC入会（チャーターメンバー）
1988～1989年度 幹事
1997～2003年度 地区規定情報委員会委員
2003～2004年度 会長
2008～2009年度 地区代表幹事
マルチプル・ポール・ハリス・フェロー
米山功労者（マルチプル）



ガバナー補佐の責務は多岐にわたります。熱意溢れる秋山直前ガバナー補佐に同行してクラブ訪問を体験させて頂きましたが、自分にこの責務を果すことができるだろうかとまだまだ不安があります。福家ガバナーの地区方針に添い、担当クラブの活動を少しでも支援できるよう努めたいと思います。

クラブ協議会は、クラブの全会員の出席が要請されております。今年度はIM5組でこの点をお願いして行きたいと思います。また、各クラブにおかれて、戦略計画を立案実施され、ロータリーを実践しての「感動の体験」をIMで発表して頂きたいと考えています。皆さまのご理解とご協力をよろしくお願い致します。

IM 第6組

〔氏名〕山田英男（やまだ ひでお）（大阪城北RC）
〔生年月日〕1939年 7月16日
〔職歴〕山田グループ代表取締役会長、在大阪カンボジア王国名誉領事
〔ロータリー歴〕1987年 5月 大阪城北RC入会
1997～1998年度 理事
1999～2000年度 理事
2001～2002年度 副会長
2003～2004年度 会長
2006～2007年度 理事
ベネファクター
ロータリー財団メジャードナー
米山功労者（メジャードナー）



ロン・D・バートンRI会長と福家宏RI第2660地区ガバナーが掲げたテーマを、担当するIMグループ内において浸透・具現化するのがガバナー補佐としての私の役割のひとつです。

ロータリー活動を「実践」し「体験」するためには資金が必要です。ロータリー財団の役割としくみを理解し、自らもできる限り貢献する一方、福家ガバナーの重点施策である会員の維持・増強や東日本大震災復興支援に各クラブが積極的に取り組んでいく環境づくりにも力を入れたいと考えています。

IM 第7組

[氏名] 杉浦敬久 (すぎうら よしひさ) (大阪船場RC)
[生年月日] 1935年10月16日
[職歴] ハグルマ封筒株式会社 取締役会長
[ロータリー歴] 1999年3月1日 大阪船場RC入会
2004~2005年度 副会長
100周年事業実行委員長
2006~2007年度 会長
2009~2011年度 20周年基金財団委員会委員長
マルチプル・ポール・ハリス・フェロー
米山功労者



第7組谷口勉AGの後を受け、今年度のガバナー補佐を拜命致しました大阪船場RCの杉浦です。

福家ガバナーは地区の方針として「感動体験を人々にも自身にも Participate 敢行しよう」と力強く発表されました。奉仕活動での喜びは正に感動体験であります。色々な現場に赴き、共に汗をかき喜びも悲しみも分かち合い共感する事によって、感動という涙が生まれます。奉仕の内容は千差万別です。災害時に地区が一体となって活動するもの、近隣のクラブ連合(IM)が共同事業を行うもの、そしてクラブ単位で深く長く奉仕の出来る事などです。

親睦の絆が太くなる程、奉仕活動のパワーは力強くなります。私は感動の汗と涙を求めて皆様と共に歩みたく思っております。どうぞ宜しくお願い致します。

IM 第8組

[氏名] 新見 葵 (しんみ まもる) (大阪天王寺RC)
[生年月日] 1944年 9月14日
[職歴] 三越不動産株式会社 取締役会長
[ロータリー歴] 1988年 9月 大阪天王寺RC入会 (チャーターメンバー)
1992~1993年度 幹事
2007~2008年度 会長
2009~2010年度 CLP委員長
2011~2012年度 幹事
マルチプル・ポール・ハリス・フェロー
米山功労者 (マルチプル)



2013~2014年度 第8組のガバナー補佐を務めさせていただきます新見でございます。

RI及び第2660地区方針に則り、地区・ガバナーと各クラブさんとの橋渡し役がうまく行えるよう、私なりに精一杯頑張りますので、皆様のご協力、ご支援を宜しくお願い申し上げます。

国際ロータリー第2660地区 2013-2014年度予算

地区運営資金

【収入の部】

(単位:円)

科 目	12-13予算	13-14予算	増 減
1. 地区資金	36,000,000	36,000,000	0
2. RI助成金	2,000,000	1,600,000	△ 400,000
3. 雑収入	600,000	600,000	0
収入合計	38,600,000	38,200,000	△ 400,000

【支出の部】

(単位:円)

科 目	12-13予算	13-14予算	増 減
A. 負担金			
1. ガバナー会	800,000	760,000	△ 40,000
2. ロータリ文庫	1,200,000	1,140,000	△ 60,000
3. 平和奨学生支援協力金	60,000	60,000	0
小 計	2,060,000	1,960,000	△ 100,000
B. 会議費			
1. PETS・チーム研修セミナー	1,500,000	1,500,000	0
2. 地区合同委員会	900,000	850,000	△ 50,000
3. 財団セミナー	600,000	550,000	△ 50,000
4. DGPGGE会議	0	0	0
5. G補佐・地区幹事会	30,000	20,000	△ 10,000
6. GE国際協議会	730,000	730,000	0
7. 予備費	100,000	100,000	0
小 計	3,860,000	3,750,000	△ 110,000
C. ガバナー関係費			
1. ガバナー事務所経費	30,200,000	30,700,000	500,000
2. ガバナー月信	5,300,000	5,300,000	0
3. ガバナー補佐経費	100,000	70,000	△ 30,000
4. 直前DG記念品	100,000	100,000	0
小 計	35,700,000	36,170,000	470,000
D. 地区基金への繰入金	5,000,000	0	△ 5,000,000
E. 総予備費	120,000	120,000	0
支出合計	46,740,000	42,000,000	△ 4,740,000
収支差額	△ 8,140,000	△ 3,800,000	4,340,000
前年度繰越金	25,391,094	17,251,094	13,451,094
次年度繰越金	17,251,094	13,451,094	17,791,094

ガバナー事務所経費

【収入の部】

(単位:円)

科 目	12-13予算	13-14予算	増 減
1. 家賃・光熱費	4,500,000	4,500,000	0
2. 給料・手当	16,700,000	17,000,000	300,000
3. 厚生費	2,300,000	2,500,000	200,000
4. コンピューター関係費用	1,300,000	1,300,000	0
5. DGGE交通会合費	1,000,000	1,000,000	0
6. 印刷費	1,400,000	1,400,000	0
7. 交通通信費	1,500,000	1,500,000	0
8. 文献費	100,000	100,000	0
9. 事務用品費	600,000	600,000	0
10. 什器備品費	200,000	200,000	0
11. 雑費	500,000	500,000	0
12. 予備費	100,000	100,000	0
収入合計	30,200,000	30,700,000	500,000

地区活動資金

【収入の部】

(単位:円)

科 目	12-13予算	13-14予算	増 減
1. 地区資金	25,200,000	25,200,000	0
収入合計	25,200,000	25,200,000	0

【支出の部】

(単位:円)

科 目	12-13予算	13-14予算	増 減
A. 地区委員会活動費			
1. DG指名(委)	30,000	20,000	△ 10,000
2. 意義ある業績賞(委)	20,000	10,000	△ 10,000
3. クラブ奉仕部門			
クラブ奉仕・拡大増強(委)	480,000	480,000	0
広報(委)	660,000	1,040,000	380,000
4. 職業奉仕部門			
職業奉仕(委)	240,000	240,000	0
5. 社会奉仕部門			
社会奉仕(委)	430,000	400,000	△ 30,000
6. 新世代奉仕部門			
新世代合同委員長会議	30,000	20,000	△ 10,000
青少年活動(委)	4,530,000	4,500,000	△ 30,000
ローターアクト(委)	4,500,000	4,800,000	300,000
インターアクト(委)	1,950,000	1,950,000	0
青少年交換(委)	5,500,000	5,500,000	0
7. 国際奉仕部門			
国際奉仕(委)	310,000	410,000	100,000
8. ロータリー財団部門 (計)	4,195,000	2,820,000	△ 1,375,000
ロータリー財団(委)		570,000	
財団地区補助金G補助金(G)		20,000	
職業研修チーム(G)		1,600,000	
財団奨学金・学友(G)		390,000	
資金推進小委員会		30,000	
ポリオプラス小委員会		80,000	
地区財団資金管理小委員会		50,000	
補助金小委員会		80,000	
9. 米山奨学部門			
米山奨学(委)	340,000	400,000	60,000
10. 災害支援プロジェクト	100,000	100,000	0
11. RI規定審議会派遣積立金	400,000	400,000	0
12. RI JYEC維持協力金	400,000	400,000	0
13. 危機管理積立金	9,500,000	0	△ 9,500,000
14. 予備費	1,500,000	1,500,000	0
小 計	35,115,000	27,810,000	△ 7,305,000
B. RI会長DG協調事業費	3,000,000	3,000,000	0
C. IM広報活動補助金	2,400,000	2,400,000	0
D. 研修委員会	1,200,000	1,200,000	0
E. ロータリー研究会準備基金	0	0	0
支 出 合 計	41,715,000	34,410,000	△ 7,305,000
収 支 差 額	△ 16,515,000	△ 9,210,000	7,305,000
前 年 度 繰 越 金	31,765,442	15,250,442	△ 16,515,000
次 年 度 繰 越 金	15,250,442	6,040,442	△ 9,210,000

特別会計

1. 地区大会資金

(単位:円)

科 目	12-13予算	13-14予算	増 減
前年度繰越金	9,245,981	9,245,981	0
地区資金	18,000,000	18,000,000	0
地区大会会計へ	27,245,981	27,245,981	0
地区大会会計から戻入	9,245,981	9,318,346	72,365
次年度繰越金	9,245,981	9,318,346	72,365

2. 米山奨学生生活動費

【収入の部】

(単位:円)

科 目	12-13予算	13-14予算	増 減
(財)米山記念奨学会より	2,700,0000	2,700,0000	0
選考試験補助金	0	0	0
カウンセラー研修会補助金	0	0	0
ホームカミング補助金	0	0	0
レクリエーション登録料	0	0	0
米山奨学歓送迎会登録料	0	0	0
米山奨学からの補填	0	0	0
地区活動資金からの補填	0	0	0
受取利息	0	0	0
収入合計	2,700,000	2,700,000	0

【支出の部】

(単位:円)

科 目	12-13予算	13-14予算	増 減
カウンセラー研修会	0	0	0
情報交換会	0	0	0
レクリエーション	2,700,0000	2,700,0000	0
選考会	0	0	0
歓送迎会	0	0	0
オリエンテーション	0	0	0
ホームカミング	0	0	0
米山奨学会学友会支援	0	0	0
米山委員長会議	0	0	0
(財)米山奨学会へ返金	0	0	0
スピーチコンテスト	0	0	0
支出合計	2,700,000	2,700,000	0

3. 世界社会奉仕基金(国際奉仕基金)

【収入の部】

(単位:円)

科 目	12-13予算	13-14予算	増 減
クラブ拠出金	0	0	0
寄附	0	0	0
受取利息	0	0	0
収入合計	0	0	0

【支出の部】

(単位:円)

科 目	12-13予算	13-14予算	増 減
プロジェクト基金	0	0	0
送金手数料	0	0	0
支出合計	0	0	0
収支差額	0	0	0
前年度繰越金	1,773,151	682,344	△ 1,090,807
次年度繰越金	1,773,151	682,344	△ 1,090,807

4. RI規定審議会派遣積立金

(単位:円)

科 目	12-13予算	13-14予算	増 減
前年度繰越金	1,254,400	654,400	△ 600,000
地区活動資金繰入	400,000	400,000	0
実際派遣事業	1,000,000	0	△ 1,000,000
次年度繰越金	654,400	1,054,400	400,000

5. 危機管理積立金

(単位:円)

科 目	12-13予算	13-14予算	増 減
前年度繰越金	500,000	10,000,000	9,500,000
地区活動資金繰入	9,500,000	0	△ 9,500,000
次年度繰越金	10,000,000	10,000,000	0

地区基金

(単位:円)

科 目	12-13予算	13-14予算	増 減
前年度繰越金	15,000,000	20,000,000	5,000,000
受取利息	0	0	0
特別会計へ取崩し	0	0	0
地区運営資金から繰入	5,000,000	0	△ 5,000,000
利息を本会計へ繰入	0	0	0
次年度繰越金	20,000,000	20,000,000	0

2013-14年度

国際ロータリー特別月間

月 日	行 事 名
2013年 8月	会員増強・拡大月間 (Membership and Extension Month)
9月	新世代のための月間 (New Generations Month)
10月	職業奉仕月間 (Vocational Service Month)
10月	米山月間 (Yoneyama Month)
11月	ロータリー財団月間 (Rotary Foundation Month)
11月 5日を含む週	世界インターアクト週間 (World Interact Week)
12月	家族月間 (Family Month)
2014年 1月	ロータリー理解推進月間 (Rotary Awareness Month)
1月 27日を含む週	追悼記念週間 (Remembrance Week)
2月	世界理解月間 (World Understanding Month)
2月 23日	ロータリー創立記念日／ 世界理解と平和の日 (Rotary Anniversary/ World Understanding & Peace Day)
3月	識字率向上月間 (Literacy Month)
3月 13日を含む週	世界ローターアクト週間 (World Rotaract Week)
4月	雑誌月間 (Rotary's Magazine Month)
6月	ロータリー 親睦活動月間 (Rotary Fellowships Month)

2013-14年度

RI第2660地区 年間カレンダー

月 日	行 事 名	会 場 名
2013年 7月20日(土)	合同地区委員会	大阪YMCA会館
8月 2日(金)～ 4日(日)	少年少女ニコニコキャンプ (ホスト：大阪北)	紀泉わいわい村
8月31日(土)	地区ロータリー財団セミナー	大阪YMCA会館
10月12日(土)～14日(月・祝)	秋のライラ (ホスト：大阪フレンド)	信太山青少年野外活動センター
2014年 2月21日(金)～22日(土)	地区大会	リーガロイヤルホテル・大阪国際会議場
3月29日(土)	PETS・地区チーム研修セミナー	ハイアットリージェンシー大阪
4月19日(土)	地区協議会 (ホスト：大阪帝塚山)	大阪国際会議場
5月 4日(日)～ 6日(火・祝)	春のライラ (ホスト：大東中央)	(未定)
6月 1日(日)～ 4日(水)	国際大会	シドニー (オーストラリア)

主要報告書

報告事項	期 日	報告先
1. 半期報告	7月1日 1月1日	①国際ロータリー日本事務局 ②(写) ガバナー ③(写) クラブに保管
2. クラブ会員数及び出席率等報告	翌月15日午前中までに必着	ガバナー事務所
3. クラブ会員数及び女性会員数報告のお願い	前期 7月 7日までに必着 後期 1月10日までに必着	ガバナー事務所 前期 6月30日付、7月1日付 後期 12月31日付、1月1日付
4. 物故者報告用紙	その都度	ガバナー事務所
5. クラブ細則の変更	その都度	ガバナー事務所
6. 効果的なロータリー・クラブとなるための活動計画の指標	2013年 7月 1日	所定の用紙3部に記入して、ガバナー・エレクト事務所 所に1部ガバナー補佐に1部、1部はクラブに保管
7. 地区大会提出・信任状証明書	2013年12月31日	直前の半期人頭分担金支払時会員数25名毎に 1名、またはその端数13名以上の場合はさらに 1名を選ぶ。(R I 細則15.050.1)
8. 新入会員、退会者、会員の住所 または種類の変更	その都度	①RI世界本部(英文・所定の用紙) ②ガバナー事務所
9. クラブ会長、幹事、例会場、日時、 事務所等の変更届	その都度	①国際ロータリー日本事務局 ②ガバナー事務所 ③ロータリーの友事務所
10. R I 文献購入申込 各RC常備の注文用紙にて	その都度	R I 世界本部(英文の文献) 国際ロータリー日本事務局(和文の文献)
11. 次年度クラブ会長・幹事報告 (公式名簿・記載資料)	クラブ役員が決定次第	R I 世界本部(ウェブサイトを通して要報告)
12. 国際大会提出・信任状証明書 (会長・幹事のサインが必要)	4月	国際大会出席者の代議員または その代理者(ガバナー・エレクトなど)用紙は R I より直接各クラブに送付される。
13. 寄付増進クラブ目標報告書式	2013年 6月 1日	RI世界本部(ウェブサイトを通じて要報告)

報告書送付先及び送金先

国際ロータリー世界本部	Rotary International One Rotary Center, 1560 Sherman Avenue, Evanston, IL 60201-3698, U.S.A. TEL 1-847-866-3000 FAX 1-847-328-8554 または 1-847-328-8281
国際ロータリー日本事務局	〒108-0073 東京都港区三田1-4-28 三田国際ビル24階 クラブ・地区支援室(旧奉仕室) TEL (03)5439-5800 地区・クラブ関係のお問い合わせ 財団室 TEL (03)5439-5805 ロータリー財団関係のお問い合わせ 経理室 TEL (03)5439-5803 出納関係のお問い合わせ 資料室 TEL (03)5439-5802 文献・資料の注文、お問い合わせ 各室共通 FAX (03)5439-0405
公益財団法人 ロータリー米山記念奨学会	〒105-0011 東京都港区芝公園2-6-15 黒龍芝公園ビル3F TEL (03)3434-8681 (三井住友銀行 京橋支店 普通 0920373) FAX (03)3578-8281
一般社団法人 ロータリーの友事務局	〒105-0011 東京都港区芝公園2-6-15 黒龍芝公園ビル4F TEL (03)3436-6651 (三井住友銀行 浜松町支店 普通 7450015) FAX (03)3436-5956
国際ロータリー第2660地区 会計 片岡 基博(カタオカ モトヒロ)	〒541-0052 大阪市中央区安土町1-5-11 トヤマビル東館6階 TEL (06)6264-2660 (りそな銀行 大阪営業部 普通 1527269) FAX (06)6264-2661
ロータリー文庫	〒105-0011 東京都港区芝公園2-6-15 黒龍芝公園ビル3F TEL (03)3433-6456 FAX (03)3459-7506

主要送金

送 金	期 日	送金先																				
1. 人頭分担金1人当り半年分 (\$26.50) 中途入会者の場合 比例人頭分担金として、次の半期が始まるまで 一ヶ月につき、\$ 26.50÷6 の金額	7月1日 1月1日	三井住友銀行 新宿通支店 普通 6733244 国際ロータリー日本事務局 事務局長 大島四郎																				
2. 規定審議会のための追加人頭分担金1人当り \$ 1.00	7月1日	三井住友銀行 赤羽支店 普通 3978101 公益財団法人 ロータリー日本財団																				
3. 「The Rotarian」の購読料 半年分 \$ 12.00	7月1日 1月1日	(公益財団法人ロータリー 日本財団への寄付) 三井住友銀行 赤羽支店 普通 3978101 公益財団法人 ロータリー日本財団																				
4. ロータリー財団への寄付 年 次 寄 付：各クラブで目標金額を設定 恒久基金寄付：ベネファクター(1,000ドル以上寄付した場合) 大 口 寄 付：大口寄付者(累計寄付金1万ドル)	随 時	米ドル建の専用口座 (税制上の優遇措置対象外) 三井住友銀行 新宿通支店 普通 0100707 Rotary International																				
5. 地区運営資金・地区活動資金・地区大会資金 <table style="width: 100%; border-collapse: collapse;"> <thead> <tr> <th style="width: 30%;"></th> <th style="width: 15%; text-align: center;">前期分</th> <th style="width: 15%; text-align: center;">後期分</th> <th style="width: 15%; text-align: center;">合計(年間)</th> </tr> </thead> <tbody> <tr> <td>地区運営資金</td> <td style="text-align: center;">5,000円</td> <td style="text-align: center;">5,000円</td> <td style="text-align: center;">10,000円</td> </tr> <tr> <td>地区活動資金</td> <td style="text-align: center;">3,500円</td> <td style="text-align: center;">3,500円</td> <td style="text-align: center;">7,000円</td> </tr> <tr> <td>地区大会資金</td> <td style="text-align: center;">5,000円</td> <td style="text-align: center;">—</td> <td style="text-align: center;">5,000円</td> </tr> <tr> <td>計(一人当たり)</td> <td style="text-align: center;">13,500円</td> <td style="text-align: center;">8,500円</td> <td style="text-align: center;">22,000円</td> </tr> </tbody> </table> 中途入会者及び新クラブ設立の場合 7月2日より10月1日まで入会した会員に対し ¥9,250 1月2日より 4月1日まで入会した会員に対し ¥4,250		前期分	後期分	合計(年間)	地区運営資金	5,000円	5,000円	10,000円	地区活動資金	3,500円	3,500円	7,000円	地区大会資金	5,000円	—	5,000円	計(一人当たり)	13,500円	8,500円	22,000円	7月1日 1月1日 10月1日 4月1日	第2660地区会計
	前期分	後期分	合計(年間)																			
地区運営資金	5,000円	5,000円	10,000円																			
地区活動資金	3,500円	3,500円	7,000円																			
地区大会資金	5,000円	—	5,000円																			
計(一人当たり)	13,500円	8,500円	22,000円																			
6. 財団法人ロータリー米山記念奨学会への寄付 普通寄付金は1人当り各クラブの決定額の半分 特別寄付金は随時送金	7月1日 1月1日	ロータリー米山記念奨学会																				
6. 「ロータリーの友」購読料 半期分 ¥1,260(消費税含む) (但し、中途入会者については雑誌を受け取った月より月割1部¥210) ※請求書が「友」より各クラブへ送付されるので、確認してから振込のこと	7月1日 1月1日	ロータリーの友事務局																				

2013-14年度

I.M.日程一覧表

組	開催年月日	ホストクラブ	所属クラブ	クラブ数	ガバナー補佐
1	2014年 4月12日(土)	箕面	池田、池田くれは、箕面、 箕面千里中央、豊中、豊中南、 豊中-大阪国際空港、豊中千里	8	正岡 哲 (池田くれは)
2	2014年 3月 8日(土)	茨木	茨木、茨木東、茨木西、千里、 千里メイプル、摂津、吹田、吹田江坂、 吹田西、高槻、高槻東、高槻西	12	井上義信 (吹田)
3	2014年 1月25日(土)	香里園	大東、大東中央、枚方、門真、交野、 香里園、くずは、守口、 守口イブニング、寝屋川、四條畷	11	亀井信昭 (寝屋川)
4	2013年 11月30日(土)	八尾	東大阪、東大阪中央、東大阪東、 東大阪みどり、東大阪西、大阪柏原、 大阪ネクスト、八尾、八尾中央、八尾東	10	辻本一義 (東大阪)
5	2014年 4月 5日(土)	大阪中央	大阪中央、大阪堂島、大阪北、 大阪北梅田、大阪西、大阪大淀、 大阪リバーサイド、大阪西北、 大阪そねざき、大阪梅田、大阪梅田東、 大阪ユニバーサルシティ	12	川崎 壽 (大阪中央)
6	2014年 3月15日(土)	大阪東淀 ちややまち	大阪、大阪東、大阪東淀ちややまち、 大阪城東、大阪中之島、大阪大手前、 大阪城北、大阪天満橋、大阪鶴見、 大阪淀川、新大阪	11	山田英男 (大阪城北)
7	2014年 2月 1日(土)	大阪南西	大阪フレンド、大阪御堂筋本町、 大阪南、大阪難波、大阪なにわ、 大阪南西、大阪西南、大阪船場、 大阪心斎橋、大阪うつぼ	10	杉浦敬久 (大阪船場)
8	2014年 3月 1日(土)	大阪平野	大阪平野、大阪イブニング、大阪城南、 大阪みおつくし、大阪咲洲、 大阪天王寺、大阪帝塚山、大阪東南、 大阪アーバン	9	新見 葵 (大阪天王寺)

2013-14年度

ガバナー公式訪問日程

▲14:30~開始
 ■18:00~開始
 ★18:30~開始
 ●19:30~開始

日	2013年 7月	8月	9月	日	10月	11月	12月	日	2014年 1月	2月	3月	4月	日
1	月	木	日	1	火	金	八尾東	日	1	水	土	IM7組	1
2	火	金	月	2	水	土	大阪咲洲	月	2	木	日		2
3	水	土	火	3	木	日	★大阪イブニング 大阪平野 大阪アーバン	火	3	金	月		3
4	木	日	水	4	金	月	大阪ユニバー サルシティ	水	4	土	火		4
5	金	月	木	5	土	火	大阪柏原	木	5	日	水		5
6	土	火	金	6	日	水	池田	金	6	月	木		6
7	日	水	土	7	月	木	■吹田西	土	7	火	金		7
8	月	木	日	8	火	金	摂津	日	8	水	土	IM2組	8
9	火	金	月	9	水	土	高槻	月	9	木	日		9
10	水	土	火	10	木	日	大阪御堂筋本町 ★箕面	火	10	金	月		10
11	木	日	水	11	金	月	高槻東	水	11	土	火		11
12	金	月	木	12	土	火	大東	木	12	日	水		12
13	土	火	金	13	日	水	秋のライラ	金	13	月	木	大阪東	13
14	日	水	土	14	月	木	大阪北 大阪ネクスト ■大阪なにわ 大阪難波 大阪南西	土	14	火	金	豊中-大阪国際空港	14
15	月	木	日	15	火	金	千里	日	15	水	土	補助金管理 セミナー	15
16	火	金	月	16	水	土	★茨木西	月	16	木	日		16
17	水	土	火	17	木	日	吹田 ★千里メイプル	火	17	金	月		17
18	木	日	水	18	金	月	箕面千里中央	水	18	土	火		18
19	金	月	木	19	土	火	門真	木	19	日	水		19
20	土	火	金	20	日	水	合同地区 委員会	金	20	月	木		20
21	日	水	土	21	月	木	大阪堂島 ★池田くれは	土	21	火	金	地区大会	21
22	月	木	日	22	火	金	大阪中之島	日	22	水	土	地区大会	22
23	火	金	月	23	水	土	大阪大手前	月	23	木	日		23
24	水	土	火	24	木	日	豊中 ★大阪うつぼ	火	24	金	月		24
25	木	日	水	25	金	月	大阪城南	水	25	土	火	IM3組	25
26	金	月	木	26	土	火	東大阪・東大阪中央 東大阪東・東大阪西 東大阪みどり	木	26	日	水		26
27	土	火	金	27	日	水	大阪南	金	27	月	木		27
28	日	水	土	28	月	木	大阪フレンド	土	28	火	金		28
29	月	木	日	29	火	金	大阪天満橋	日	29	水	土	PETS 地区チーム	29
30	火	金	月	30	水	土	大阪城南 大阪東ちやま	月	30	木	日		30
31	水	土	日	31	木	火	八尾 ■大東中央	土	31	金	月		31

各クラブ創立日・認証日一覧表

クラブ名	創立年月日	認証日	周年	入会金	年会費	ピジャ-ファイ	備考
大東	1967年12月26日	1968年 1月24日		¥150,000	¥240,000	¥3,000	
大東中央	1996年 3月14日	1996年 4月16日		¥100,000	¥240,000	¥3,000	
東大阪	1957年 6月 4日	1957年 6月17日		¥120,000	¥320,000	¥4,500	
東大阪中央	1972年 2月20日	1972年 3月 3日		¥100,000	¥285,000	¥4,500	
東大阪東	1965年 3月 4日	1965年 4月28日		¥100,000	¥280,000	¥3,000	
東大阪みどり	1998年 9月24日	1998年10月28日	15	¥100,000	¥320,000	¥3,000	
東大阪西	1985年 3月18日	1985年 3月29日		¥100,000	¥315,000	¥4,000	
枚方	1961年 2月28日	1961年 4月 3日		¥200,000	¥250,000	¥3,000	
茨木	1959年12月23日	1960年 2月 9日		¥100,000	¥260,000	¥2,000	
茨木東	1974年 2月14日	1974年 3月 8日	40	¥100,000	¥260,000	¥3,000	
茨木西	1993年12月 8日	1993年12月21日	20	¥150,000	¥290,000	¥4,000	第3週は¥2,000
池田	1954年 4月24日	1954年 5月 4日	60	¥150,000	¥300,000	¥3,000	
池田くれは	1984年 4月16日	1984年 4月24日	30	¥100,000	¥260,000	¥3,500	
門真	1969年 4月17日	1969年 6月13日		¥100,000	¥300,000	¥3,500	第2・4週は¥2,500
交野	1984年 6月25日	1984年 6月28日		¥50,000	¥200,000	¥1,000	
香里園	1995年 4月29日	1995年 5月31日		¥100,000	¥250,000	¥2,000	
くずは	1974年 5月30日	1974年 6月25日		¥200,000	¥280,000	¥3,000	
箕面	1969年 4月17日	1969年 5月 9日		¥100,000	¥300,000	¥3,500	
箕面千里中央	1980年 6月13日	1980年 6月13日		¥100,000	¥336,000	¥3,800	
守口	1961年 3月20日	1961年 4月24日	45	¥100,000	¥280,000	¥3,000	
守口イブニング	2000年11月 2日	2000年11月22日		¥100,000	¥300,000	¥3,000	
寝屋川	1969年 4月18日	1969年 4月25日	45	¥100,000	¥290,000	¥3,000	
大阪	1922年11月17日	1923年 2月10日		¥200,000	¥320,000	¥4,700	
大阪中央	1984年 1月26日	1984年 2月 6日	30	¥250,000	¥300,000	¥4,000	第2・4週は¥3,000
大阪堂島	1987年 6月15日	1987年 6月29日		¥200,000	¥300,000	¥4,000	
大阪フレンド	1999年 6月 3日	1999年 6月23日	15	¥50,000	¥360,000	¥4,500	月1回軽食¥3,500 隔月1回¥4,800
大阪東	1957年 6月 6日	1957年 6月17日		¥100,000	¥280,000	¥4,700	
大阪東淀ちゃやまち	1970年 6月26日	2009年 5月18日		¥200,000	¥300,000	¥4,500	軽食日は¥3,500
大阪平野	1975年 2月20日	1975年 3月29日		¥200,000	¥340,000	¥4,500	最終週は¥2,800
大阪イブニング	1986年 1月23日	1986年 2月17日		¥150,000	¥344,000	¥3,000	
大阪城南	1969年 5月30日	1969年 6月13日	45	¥100,000	¥340,000	¥4,500	
大阪城東	1973年 4月27日	1973年 6月 7日		¥150,000	¥340,000	¥4,600	
大阪柏原	1970年 6月 1日	1970年 6月17日		¥100,000	¥280,000	¥3,000	
大阪北	1952年12月16日	1953年 1月16日		¥150,000	¥300,000	¥4,200	
大阪北梅田	1992年 1月20日	1992年 2月17日		¥100,000	¥300,000	¥4,400	最終週は軽食¥3,000
大阪御堂筋本町	1991年 3月26日	2012年11月21日		¥100,000	¥300,000	¥4,800	1月7月以外の第1例会日は ¥3,800
大阪南	1952年12月16日	1953年 1月16日		¥150,000	¥300,000	¥4,500	
大阪みおつくし	2013年 3月 7日	2013年 6月17日		¥80,000	¥120,000	¥2,000	
大阪中之島	1992年10月29日	1992年11月20日		¥100,000	¥300,000	¥4,000	
大阪難波	1976年 8月 5日	1976年 8月27日		¥100,000	¥330,000	¥4,500	最終例会日は¥2,700
大阪なにわ	1984年 2月23日	1984年 3月 5日	30	¥50,000	¥360,000	¥4,800	コーヒー例会¥2,500
大阪南西	1974年 6月10日	1974年 6月17日	40	¥100,000	¥310,000	¥4,500	最終例会日は¥2,700

クラブ名	創立年月日	認証日	周年	入会金	年会費	ピジャ-フィー	備考
大阪ネクスト	2007年10月13日	2007年11月 7日		¥10,000	¥70,000	¥1,000	食事用意なし
大阪西	1957年 6月 4日	1957年 6月17日		¥150,000	¥300,000	¥4,700	毎月最終例会は¥3,500
大阪大手前	1983年 3月18日	1983年 4月6日		¥200,000	¥300,000	¥4,700	軽食日は¥4,000
大阪大淀	1973年 2月22日	1973年 3月20日		¥200,000	¥320,000	¥4,800	軽食日は¥3,500
大阪リバーサイド	1980年 4月10日	1980年 4月29日		¥200,000	¥300,000	¥3,000	最終週は¥2,000
大阪咲洲	1995年10月11日	1995年10月31日		¥100,000	¥300,000	¥4,000	
大阪西北	1969年 5月27日	1969年 6月13日	45	¥200,000	¥270,000	¥4,700	第3例会日は¥3,300
大阪西南	1969年 5月21日	1969年 6月 9日	45	¥150,000	¥280,000	¥4,700	
大阪船場	1988年 5月23日	1988年 6月 3日		¥150,000	¥320,000	¥4,800	
大阪心齋橋	1970年11月10日	1970年11月19日		¥150,000	¥300,000	¥4,300	最終例会日は¥3,300
大阪城北	1977年 6月29日	1978年 2月20日		¥200,000	¥300,000	¥4,000	
大阪そねざき	1994年 3月 2日	1994年 3月16日	20	¥150,000	¥320,000	¥4,700	
大阪天満橋	1967年11月 4日	1967年12月21日		¥100,000	¥300,000	¥5,000	
大阪天王寺	1969年 6月10日	1969年 6月21日		¥100,000	¥320,000	¥4,500	第2・4週は¥2,500
大阪帝塚山	1961年 2月14日	2011年 5月20日		¥100,000	¥300,000	¥4,500	軽食日は¥2,800
大阪東南	1985年11月26日	1985年12月10日		¥150,000	¥120,000	¥4,600	
大阪鶴見	1984年 7月10日	1984年 8月 6日		¥200,000	¥300,000	¥4,000	
大阪梅田	1977年 6月29日	1977年 7月30日		¥100,000	¥320,000	¥4,800	軽食日は¥3,500
大阪梅田東	1988年 5月20日	1988年 6月 1日		¥200,000	¥300,000	¥4,000	
大阪アーバン	2011年12月 8日	2011年12月27日		¥80,000	¥100,000	¥2,500	
大阪うつぼ	1981年 4月17日	1981年 4月28日		¥100,000	¥364,000	¥4,500	年会費に会食費含む
大阪淀川	1961年 1月14日	1961年 6月25日		¥200,000	¥300,000	¥4,000	
大阪ユニバーサルシティ	2001年 3月27日	2001年 5月 2日		¥200,000	¥240,000	¥4,000	軽食日は¥3,000
千里	1973年 6月12日	1973年 6月28日		¥300,000	¥240,000	¥4,500	
千里メイプル	1998年 6月13日	1998年 6月24日		¥80,000	¥300,000	¥4,000	最終例会日は¥3,000
摂津	1970年 9月26日	1970年10月 9日		¥100,000	¥270,000	¥3,000	月1回は¥2,000
四條畷	1977年11月30日	1978年 2月 3日		¥50,000	¥200,000	¥2,000	
新大阪	1985年 5月 8日	1985年 5月17日		¥100,000	¥300,000	¥4,000	
吹田	1958年12月18日	1959年 4月15日		¥150,000	¥240,000	¥3,000	
吹田江坂	1990年 2月27日	1990年 3月15日		¥200,000	¥320,000	¥4,000	
吹田西	1980年 6月12日	1980年 6月13日		¥200,000	¥300,000	¥4,000	
高槻	1954年 6月15日	1954年 7月 6日	60	¥120,000	¥260,000	¥3,000	
高槻東	1973年 3月 1日	1973年 4月19日		¥120,000	¥280,000	¥3,000	
高槻西	1989年 6月15日	1989年 6月27日	25	¥120,000	¥280,000	¥3,000	
豊中	1959年 6月16日	1959年 6月27日		¥100,000	¥300,000	¥3,500	
豊中南	1969年 6月 5日	1969年 6月13日	45	¥100,000	¥320,000	¥3,000	
豊中一大阪国際空港	1972年 2月23日	1972年 3月 2日		¥100,000	¥316,000	¥3,000	
豊中千里	1986年 2月 5日	1986年 2月20日		¥100,000	¥320,000	¥4,000	
八尾	1961年 3月28日	1961年 5月 3日		¥100,000	¥274,000	¥2,500	
八尾中央	1982年12月 7日	1982年12月15日		¥100,000	¥300,000	¥3,000	第3例会日(第2例会場)は ¥4,500
八尾東	1973年 2月23日	1973年 5月 2日		¥50,000	¥270,000	¥3,000	

(注) 大阪RCは1949年4月13日に再認証

第2660地区 各ロータリークラブ ホームページ・E-mailアドレス

No.	クラブ名	ホームページ	E-mail
1	大東	http://www.daito-rc.org/	office@daito-rc.org
2	大東中央	http://www9.ocn.ne.jp/~dc-rc/	dc-rc@eagle.ocn.ne.jp
3	東大阪	http://www16.ocn.ne.jp/~horotary/	rcmail@lime.ocn.ne.jp
4	東大阪中央	http://higashiosaka-central-rc.com/	hcrc@at.wakwak.com
5	東大阪東	http://www.higashiosaka-eastrc.jp/	higashiohrc@air.ocn.ne.jp
6	東大阪みどり	http://www.george24.com/~midorirc	midori-rc@george24.com
7	東大阪西	http://www9.ocn.ne.jp/~hon-rc/	hon-rc@soleil.ocn.ne.jp
8	枚方	http://www.hirakata-rc.jp	office@hirakata-rc.jp
9	茨木	http://www.ibaraki-rc.com	jimukyoku@ibaraki-rc.com
10	茨木東	http://ibaraki-east-rc.org/	ierotary@beach.ocn.ne.jp
11	茨木西	http://www.ibarakiwest.is-mine.net/	ibanisi@theia.ocn.ne.jp
12	池田	http://www12.plala.or.jp/ikedarc	ikeda-rc@amber.plala.or.jp
13	池田くれは	http://www.ikedakureha.jp	jimukyoku@ikedakureha.jp
14	門真	http://kadoma-rc.com	office-kadoma@silk.plala.or.jp
15	交野	http://www9.ocn.ne.jp/~katanorc/	katanorc@oak.ocn.ne.jp
16	香里園	http://www1.ocn.ne.jp/~korienrc/index.html	korien-rc@aria.ocn.ne.jp
17	くずは	http://www.kcat.zaq.ne.jp/kuzuha-rc/	kuzuha-rc@kcat.zaq.ne.jp
18	箕面	http://www.mino-orc.com	mino-orc@abeam.ocn.ne.jp
19	箕面千里中央	http://www5.ocn.ne.jp/~minoh-c/	mc-rc@citrus.ocn.ne.jp
20	守口	http://www.moriguchi-rc.jp	info@moriguchi-rc.jp
21	守ロイブニング	http://www7b.biglobe.ne.jp/~m-eveningrc/	m-evening@msj.biglobe.ne.jp
22	寝屋川	http://neyagawa-rc.net/	jimukyoku@neyagawa-rc.net
23	大阪	http://www.osaka-rc.org	secretariat@osaka-rc.org
24	大阪中央	http://www.osaka-central-rc.org/	osaka-central-rc@nifty.com
25	大阪堂島	http://sites.google.com/site/osakadojimarc/	dojimarc@violin.ocn.ne.jp
26	大阪フレンド	http://ofrc.info	osakafriend-rc@soleil.ocn.ne.jp
27	大阪東	http://www.osaka-east-rc.org	osaestrc@silver.ocn.ne.jp
28	大阪東淀ちゃやまち	http://www1.ocn.ne.jp/~hycm-rc/	h-yodo-chaya-m.rc@shore.ocn.ne.jp
29	大阪平野	http://www.geocities.jp/hiranorc06/	hiranorc@lily.ocn.ne.jp
30	大阪イブニング	http://www5.ocn.ne.jp/~evening/	evening@theia.ocn.ne.jp
31	大阪城南	http://www.osaka-johnan-rc.org/	johnan25@crocus.ocn.ne.jp
32	大阪城東	http://www.osaka-jrc.org	jrc@almond.ocn.ne.jp
33	大阪柏原	http://www4.ocn.ne.jp/~okrotary/	okrc@pearl.ocn.ne.jp
34	大阪北	http://www.osaka-north-rc.org/	info@osaka-north-rc.org
35	大阪北梅田	http://www.kita-umeda2660rc.org/	info@kita-umeda2660rc.org
36	大阪御堂筋本町	http://www.omh-rc.com	mido-honrc@poplar.ocn.ne.jp
37	大阪南	http://www15.ocn.ne.jp/~o-south	osaka-south@alpha.ocn.ne.jp
38	大阪みおつくし		encourage55@nifty.com
39	大阪中之島	http://www.osaka-nakanoshima-rc.org	nakanoshima@ace.odn.ne.jp
40	大阪難波	http://osaka-namba-rc.org	osaka-namba@poem.ocn.ne.jp
41	大阪なにわ	http://osaka-naniwa-rc.org	naniwarc@theia.ocn.ne.jp
42	大阪南西	http://www.nanseirc.org/	nanseirc@poppy.ocn.ne.jp
43	大阪ネクスト	http://osaka-next.com/	osaka.next@gmail.com
44	大阪西	http://www.osaka-westrc.org	osaka-w@cronos.ocn.ne.jp

No.	クラブ名	ホームページ	E-mail
45	大阪大手前	http://www.otemae-rotary.com	info@otemae-rotary.com
46	大阪大淀	http://osaka-oyodo-rc.com/	oyodo-rc@h7.dion.ne.jp
47	大阪リバーサイド	http://www3.ocn.ne.jp/~osriver/	osrvsdrclily.ocn.ne.jp
48	大阪咲洲	http://www18.ocn.ne.jp/~sakishim/	sakishima-rc@extra.ocn.ne.jp
49	大阪西北	http://www3.ocn.ne.jp/~osknwrc/	osk1nwrc@pearl.ocn.ne.jp
50	大阪西南	http://osaka-southwest-rc.org/	seinanrc@pearl.ocn.ne.jp
51	大阪船場	http://www4.ocn.ne.jp/~semba-rc/	semba@cocoa.ocn.ne.jp
52	大阪心斎橋	http://www.shinsaibashirc.jp/	s-rotary@galaxy.ocn.ne.jp
53	大阪城北	http://www.osaka-shirokita-rc.jp/	shirokita@s5.dion.ne.jp
54	大阪そねざき	http://www.osakasonezaki-rc.jp	jimukyoku@osakasonezaki-rc.jp
55	大阪天満橋	http://temmabashirc.xsrv.jp/	temma-rc@temmabashirc.xsrv.jp
56	大阪天王寺	http://www1a.biglobe.ne.jp/tennoji-rc	osaka_trc_1969@kfd.biglobe.ne.jp
57	大阪帝塚山	http://tezukayama-rc.cocolog-nifty.com/	tezukayama-rc@nifty.com
58	大阪東南	—	tounanrc@chive.ocn.ne.jp
59	大阪鶴見	http://rc-osaka-tsurumi.jp/	rcosatrm@cf.mbn.or.jp
60	大阪梅田	http://osaka-umeda-rc.sakura.ne.jp/	umeda-rc@ace.ocn.ne.jp
61	大阪梅田東	http://www.umeda-e.jp	mail@umeda-e.jp
62	大阪アーバン	http://www.osaka-urban-rotaryclub.org	osaka-urban@ou-rc.org
63	大阪うつぼ	http://www.osa-utsuborc.com/	office@osa-utsuborc.com
64	大阪淀川	http://osaka-yodogawa-rc.jp	office@osaka-yodogawa-rc.jp
65	大阪ユニバーサルシティ	http://www.osaka-ucrc.org	ucrc@osaka-ucrc.org
66	千里	http://www15.ocn.ne.jp/~senri-rc/index.html	senri-rc@giga.ocn.ne.jp
67	千里メイプル	http://www2.ocn.ne.jp/~maplerc/	maplerc@lime.ocn.ne.jp
68	摂津	http://www.settsu-rc.gr.jp	info@settsu-rc.gr.jp
69	四條畷	http://www4.ocn.ne.jp/~nawaterc/	shijyonawaterc@gamma.ocn.ne.jp
70	新大阪	http://www.shin-osakarc.jp	shin-osaka.rc@m6.dion.ne.jp
71	吹田	http://www.suitarotary.marche.ne.jp	suitarotary@sutv.zaq.ne.jp
72	吹田江坂	http://www.suitaesaka-rc.net/index.html	esaka-rc@lake.ocn.ne.jp
73	吹田西	http://www.suita-west-rc.org	src@jasmine.ocn.ne.jp
74	高槻	http://www.takatsuki-rc.org/	takatsuki.rc@bird.ocn.ne.jp
75	高槻東	http://takatsukieast.jp	jimu@takatsukieast-rc.org
76	高槻西	http://rc-takatsuki-west.main.jp/	aef02524@nifty.com
77	豊中	http://www.sun-inet.or.jp/~jtrc2660/	jtrc2660@sun-inet.or.jp
78	豊中南	http://toyonaka-src.com/	tsrc@mail.infomart.or.jp
79	豊中—大阪国際空港	http://www.ae-osaka.co.jp/kuhkohrc/index.html	t-airport@dance.ocn.ne.jp
80	豊中千里	http://toyonakaseni-rc.main.jp/	info@toyonakaseni-rc.main.jp
81	八尾	http://www.yaorc.com/	info@yaorc.com
82	八尾中央	http://www6.ocn.ne.jp/~ycentrc/	yaocentrc@pearl.ocn.ne.jp
83	八尾東	http://yaohigashi.org/	yaohigashi@japan.email.ne.jp

RI 世界本部ホームページ <http://www.rotary.org/>

ロータリー・ジャパン・ウェブホームページ (日本語によるロータリーの公式ウェブサイト) <http://www.rotary.or.jp/>

災害支援プロジェクト報告 (第25回)

災害支援プロジェクト委員長

高島凱夫 (大阪中之島RC)

1. 災害支援プロジェクト寄付送金口座

今年度も災害支援のためのご寄付をお願い申し上げます。
新しい送金先銀行口座は下記のとおりです。

りそな銀行 大阪営業部 普通 1527285

口座名義：第2660災害支援 会計 片岡基博

(ダイニロクロクゼロサイガイシエン カイケイ カタオカモトヒロ)

2. 災害支援地区基金の状況 (2013年6月12日現在)

【収 入】

(単位:円)

	地区クラブ名および寄付者名	寄付金額	備 考
1	岡部年度からの繰越	708,892	
2	大阪中之島RC	57,750	
3	大阪城南RC	15,460	
4	利息	5	
5	大阪東南RC	500,000	
6	大阪中之島RC	100,000	
7	寝屋川RC	37,000	
8	大阪咲洲RC	30,000	
9	大阪ユニバーサルシティRC	300,000	
10	大阪城南RC	45,440	
11	国際大会日本人朝食会余剰金	14,547	
12	井上暎夫PG	30,000	
13	寝屋川RC	13,000	
14	八尾中央RC	77,000	
15	大阪帝塚山RC	100,000	
16	大阪城南RC	10,000	
17	大阪フレンドRC	46,000	
18	千里RC	330,000	
19	大阪城南RC	800,000	
20	PSC(財団奨学生OB)	3,000	
21	東大阪東RC	100,000	
22	八尾東RC	50,000	
23	大阪ユニバーサルシティRC	50,000	
24	豊中-大阪国際空港RC	50,000	
25	大阪リバーサイドRC	50,000	
26	大阪西南RC	100,000	
27	大東RC	50,000	
28	大阪中央RC	50,000	
29	大阪難波RC	50,000	
30	大阪フレンドRC	50,000	
31	東大阪みどりRC	50,000	

	地区クラブ名および寄付者名	寄付金額	備 考
32	大阪西北RC	50,000	
33	大阪うつぼRC	50,000	
34	くずはRC	100,000	
35	寝屋川RC	50,000	
36	大阪咲洲RC	50,000	
37	茨木西RC	50,000	
38	茨木RC	50,000	
39	豊中千里RC	50,100	
40	利息	139	
41	大阪北梅田RC	50,000	
42	香里園RC	50,000	
43	八尾中央RC	50,000	
44	大阪大手前RC	100,000	
45	東大阪RC	100,000	
46	大阪心斎橋RC	50,000	
47	高槻西RC	50,000	
48	大阪城南RC	6,417	
49	大阪フレンドRC	6,270	
50	八尾RC	50,000	
51	高槻RC	470,000	プロジェクト中止返金
52	大阪イブニングRC	50,000	
53	大阪城南RC	418,425	災害支援No.51支援金
54	大阪城南RC	7,117	
55	ガバナー事務所募金箱	5,527	
56	大阪船場RC	85,792	
	合 計	5,867,881	

【支 出】

(単位:円)

	地区基金支出内容	金 額	備 考
1	豊中RC	158,600	寄付金一部返金
2	振込手数料	600	
3	千里RC	650,000	地区基金申請No.46
4	振込手数料	600	
5	熊谷教材社 (八尾中央RC申請分)	150,000	地区基金申請No.47
6	振込手数料	600	
7	高槻RC	470,000	地区基金申請No.48
8	振込手数料	600	
9	大阪ユニバーサルシティRC	250,000	地区基金申請No.49
10	振込手数料	300	
11	千里メイプルRC	208,000	地区基金申請No.50
12	振込手数料	600	
13	水沢東RC	836,850	地区基金申請No.51
14	振込手数料	600	
15	石巻東RC	441,000	地区基金申請No.53
16	振込手数料	600	
17	2520復興支援特別委員会	1,680,000	地区基金申請No.52
18	振込手数料	600	
	合 計	4,849,550	

【残 高】

(単位:円)

預金残高	1,018,331	2013年6月12日現在
------	-----------	--------------

敬 弔

謹んでご冥福をお祈り申し上げます。

田 坂 新 一 会 員 (大 阪 鶴 見 R C)

2013年 5月19日 逝去 (享年72歳)

幹事、理事、環境保全委員長、
クラブ会報委員長、親睦活動委員長、
プログラム委員長

米山功労者 (マルチプル)
マルチプル・ポール・ハリス・フェロー

柏 木 尚 会 員 (豊 中 R C)

2013年 6月13日 逝去 (享年88歳)

会長、理事、社会奉仕委員長、
R I 第2660地区ガバナー、
新世代奉仕委員長、会員選考委員長

ポール・ハリス・フェロー
マルチプル・ポール・ハリス・フェロー
ベネファクター

三 原 幸 二 会 員 (大 阪 南 R C)

2013年 6月10日 逝去 (享年76歳)

会長、副会長、社会奉仕理事、
社会奉仕活動委員長、友好委員長、
S A A、米山奨学委員長

米山功労者 (マルチプル)
マルチプル・ポール・ハリス・フェロー
ベネファクター

お知らせ

■クラブ名表記変更 (2013年7月1日より)

大阪淀川ロータリークラブ → 大阪淀川ロータリークラブ
(大阪淀川ローターアクトクラブも大阪淀川ローターアクトクラブになります)

■事務局移転 (2013年7月1日より)

大阪東淀ちゃやまちロータリークラブ
〒530-0012 大阪市北区芝田2-1-3 梅仙堂ビル3階
(TEL・FAXは変更ありません)

大阪アーバンロータリークラブ
〒533-0005 大阪市東淀川区瑞光4-4-28 大阪冶金興業株式会社内
TEL: 06-6328-1345 FAX: 06-6328-1380

■例会場変更 (2013年7月1日より)

大阪東淀ちゃやまちロータリークラブ
ホテル阪急インターナショナル TEL: 06-6377-2100

大阪天満橋ロータリークラブ
インターコンチネンタルホテル大阪 TEL: 06-6374-5700

■ホームページアドレス変更 (2013年7月1日より)

東大阪中央ロータリークラブ	http://higashiosaka-central-rc.com/
寝屋川ロータリークラブ	http://neyagawa-rc.net/
大阪御堂筋本町ロータリークラブ	http://www.omh-rc.com
大阪鶴見ロータリークラブ	http://rc-osaka-tsurumi.jp/
豊中南ロータリークラブ	http://toyonaka-src.com/
八尾東ロータリークラブ	http://yaohigashi.org/

■メールアドレス変更 (2013年7月1日より)

寝屋川ロータリークラブ	jimukyoku@neyagawa-rc.net
高槻東ロータリークラブ	jimu@takatsukieast-rc.org

文庫通信 (309号)

「ロータリー文庫」は日本ロータリー 50周年記念事業の一つとして1970年に創立された皆様の資料室です。ロータリー関係の貴重な文献や視聴覚資料など、約23,000点を収集・整備し皆様のご利用に備えております。閲覧は勿論、電話や書信によるご相談、文献・資料の出版先のご紹介、絶版資料についてはコピーサービスも承ります。また、一部資料はホームページでPDFもご利用いただけます。クラブ事務所にはロータリー文庫の「資料目録」を備えてありますので、ご活用願います。以下資料のご紹介を致します。

ロータリアンの著書より (2)

- 「ガバナー読本」
直木 太一郎 1973 40p
- 「ロータリー・ニュース1983年-85年」
直木 太一郎 神戸RC 1985 98p
- 「童心に学ぶ『ロータリーの本質』」
中山 義之 川崎幸RC 1994 11p
- 「ロータリーの追続けるもの-米山梅吉の夢は」
中山 義之 1998 20p
- 「ロータリーにおける革新と保守について」
中山 義之 1999 41p
- 「ロータリーの国際性について」
中山 義之 1999 16p
- 「ロータリーの職業奉仕の概念と各論について(職業奉仕研修会記録)」
深川 純一 1997 56p
- 「職業奉仕論ノート」
深川 純一 1998 60p
- 「ロータリー学入門-クラブ奉仕・職業奉仕・社会奉仕」
深川 純一・田中 毅 D.2680 2003 89p
- 「素晴らしい出逢い よき師、よき友は人生の宝(1)」
戸田 孝 2006 207p

[以上申込先：ロータリー文庫]

ロータリー文庫

〒105-0011 東京都港区芝公園2-6-15 黒龍芝公園ビル3階
TEL (03) 3433-6456 FAX (03) 3459-7506 <http://www.rotary-bunko.gr.jp>
開館 午前10時~午後5時 休館 土・日・祝祭日

2013-14年度 国際ロータリー-第2660地区 《組織図》

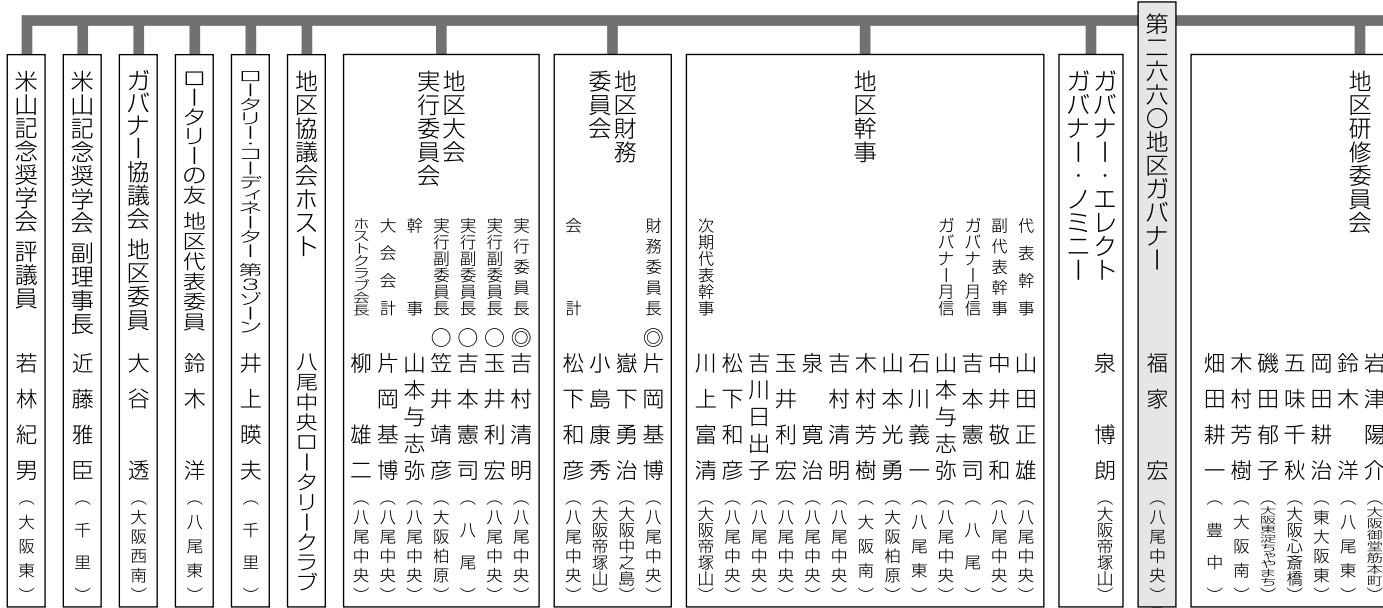

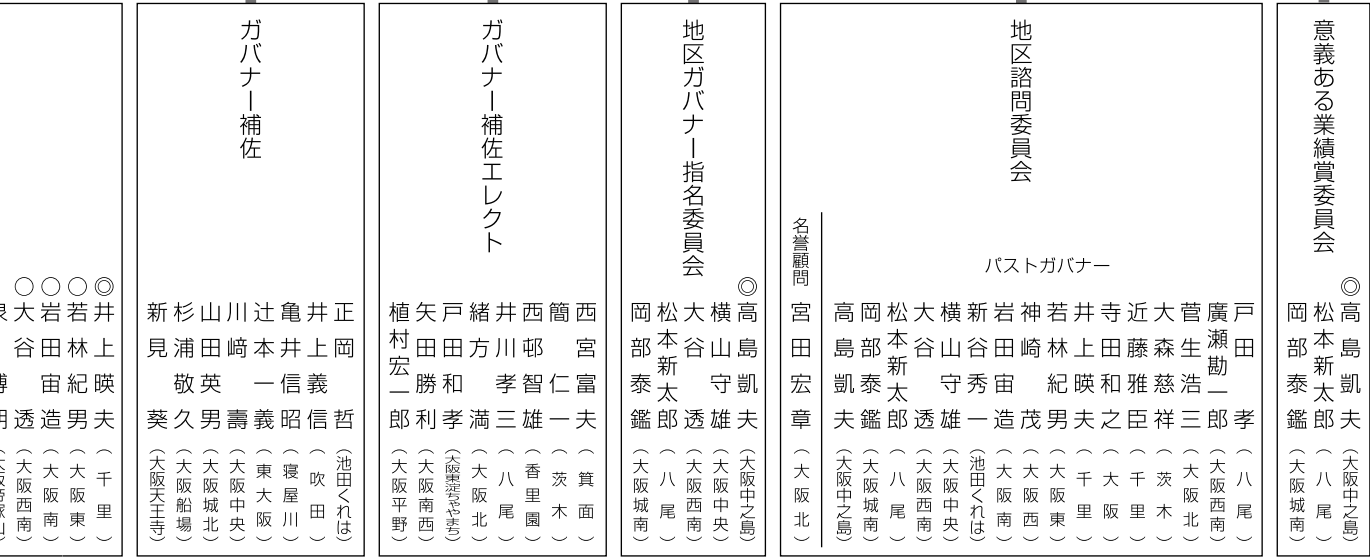

新世代奉仕部門

顧問 岡部 泰 鑑 (大阪城南)

- 新世代合同委員長会議**
- ◎ 岡部 泰 鑑 (大阪城南)
 - 西谷 雅 之 (大阪城南)
 - 田邊 司 郎 (寝屋川)
 - 梅崎 道 夫 (大阪城南)
 - 辻村 和 弘 (大阪大手前)
 - 西本 健 二 (吹田江坂)
 - 久保 義 誓 (茨木)
 - 松井 隆 雄 (大阪天王寺)

青少年活動委員会

- ◎ 西本 健 二 (吹田江坂)
- 井上 善 博 (東大阪みどり)
- 庄司 修 二 (箕面)
- 松本 晴 充 (大阪中央)
- 松井 研 次 (大阪東南)
- 古山 柄 博 (千里メイプル)
- 石川 益 三 (大阪難波)
- 石田 夏 彦 (豊中千里)
- 池田 文 治 (大東中央)
- 高橋 一 雅 (大阪北)
- 植田 昌 克 (大阪北)
- 石井 正 人 (大阪フレンド)
- 西崎 哲 弘 (大阪城北)
- 瓦谷 勝 (大阪西南)

インターアクト委員会

- ◎ 松井 隆 雄 (大阪天王寺)
- 東村 正 剛 (大東)
- 足立 菅 治 (大阪帝塚山)
- 鮫島 武 信 (大阪南)
- 西 秀 樹 (八尾)
- 中野 秀 一 (大東)
- 小泉 祐 助 (大阪)
- 水取 孝 司 (大阪天王寺)

社会奉仕部門

顧問 新谷 秀 一 (池田くれは)

- 社会奉仕委員会**
- ◎ 西宮 富 夫 (箕面)
 - 脇 隆 俊 (大阪御堂筋本町)
 - 滝川 博 嗣 (門真)
 - 佐藤 剛 司 (摂津)
 - 寺内 清 視 (大阪天満橋)
 - 中嶋 英 貴 (大阪鶴見)
 - 竹田 伸 伸 (大阪難波)
 - 初木 賢 司 (くずは)
 - 小林 知 義 (橋エーザルシティ)
 - 中山 正 隆 (大阪リバーサイド)
 - 奥谷 英 夫 (千里)

ローターアクト委員会

- ◎ 久保 義 誓 (茨木)
- 山本 和 良 (大阪南)
- 丸尾 照 二 (大阪御堂筋本町)
- 前田 要 之 助 (大阪東淀川)
- 松尾 治 (東大阪西)
- 栗村 卓 家 (大阪西)
- 柳田 雅 範 (東大阪)
- 末松 大 幸 (大阪淀川)
- 長澤 利 治 (茨木)
- 田中 実 (大阪北)
- 井上 智 裕 (守口)
- 山本 博 之 (大阪東)

職業奉仕部門

顧問 松本新太郎 (八尾)

- 職業奉仕委員会**
- ◎ 岡本 雄 介 (大阪大手前)
 - 庄野 晋 吉 (大阪)
 - 北川 忠 嗣 (東大阪東)
 - 木越 正 司 (大阪西)
 - 堀田 修 平 (枚方)
 - 黒松 克 行 (大阪城東)
 - 國田 欣 吾 (くずは)
 - 朝倉 通 憲 (高槻)
 - 鈴木 公 平 (大阪心斎橋)
 - 田中 徳 彦 (大阪西南)
 - 河合 秀 行 (大阪西北)

クラブ奉仕部門

顧問 高島 凱 夫 (大阪中之島)

- クラブ奉仕・拡大増強委員会**
- ◎ 吉村 昭 (大阪平野)
 - 福田 忠 博 (大阪中之島)
 - 齊城 正 之 (豊中大阪国際空港)
 - 榎本 桂 子 (寝屋川)
 - 中平 公 士 (大阪東)
 - 松崎 達 郎 (大阪東南)
 - 東村 高 良 (大阪うつほ)
 - 中島 武 (大阪みおつくし)
 - 新居 誠 一郎 (大阪南)
 - 峠本 敏 夫 (交野)

広報委員会

- ◎ 岡村 剛 行 (大阪東)
- 平野 誠 治 (大阪西北)
- 梅原 一 樹 (大阪中之島)
- 片山 一 歩 (大阪帝塚山)
- 松任 保 勇 (大阪中之島)
- 林 邦 彦 (大阪西)
- 石田 秀 (大阪西南)
- 上場 俊 哉 (高槻東)
- 小森 敏 鑑 (大阪南西)

◎: 委員長もしくはリーダー
 ○: 副委員長もしくはサブリーダー
 ※新世代合同委員長会議においては
 ◎: 議長

42	大阪新西	74/ 6/10	水	12:30	スイズホテル南海大阪	(06)6646-1111	556-0014	大阪市浪速区大国1-3-20	居仁ビル 3階	(06)6643-8721	(06)6643-8722	小池 廣子	小森 敏彦
43	大阪ネグスト	07/10/13	水	19:30	中央電気倶楽部 会議室101	(06)6346-6351	556-0005	大阪市浪速区日本橋4-9-9	生玉ビル 4階 大阪ネグストR.C事務係	(06)4394-8817	(06)6586-6540	茨木 繁	柳川 裕之
44	R 大阪西	57/ 6/ 4	月	12:30	ビルトン大阪	(06)6347-7111	530-0001	大阪市北区梅田1-13-13	阪神百貨店内	(06)6348-8436	(06)6347-4556	高士 雅次	相崎 秀樹
45	大阪大手前	83/ 3/18	金	12:30	帝国ホテル大阪	(06)6681-1111	530-0042	大阪市北区天満橋1-8-50	帝国ホテル大阪 806号室	(06)6357-8917	(06)6357-8907	大藤 政勝	長谷 裕代
46	大阪淀屋	73/ 2/22	木	12:30	ザ・リッツ・カールトン大阪	(06)6343-7000	530-0001	大阪市北区梅田2-5-4	千代田ビル西館内	(06)6341-3811	(06)6341-3812	矢野 殿	白野 孝明
47	大阪リバーサイド	80/ 4/10	木	12:30	中之島センタービル 31階 トップラウンジ	(06)6445-1977	530-6691	大阪市北区中之島2-2-27	中之島センタービル 31階	(06)6445-0654	(06)6445-0906	徳山 善雄	石田 由美子
48	大阪吹洲	95/10/11	水	12:30	ハイアットリージェンシー 大阪	(06)6612-1234	559-0034	大阪市住之江区南港北1-13-11	ハイアットリージェンシー大阪 1523号室	(06)6613-5633	(06)6613-5665	長元 良二	成山 肇
49	大阪西北	69/ 5/27	火	12:30	ビルトン大阪 4階「真珠の間」	(06)6347-7111	530-0001	大阪市北区梅田1-8-8	ビルトン大阪 1105号室	(06)6347-7100	(06)6347-7109	小山 登	芦谷 裕一
50	R 大阪西新	69/ 5/21	水	12:30	リーガロイヤルホテル	(06)6448-1121	530-0005	大阪市北区中之島5-3-68	リーガロイヤルホテル 416号室	(06)6443-2819	(06)6443-1441	清水 達也	吹田 康雄
51	大阪船場	88/ 5/23	月	12:30	ホテル日航大阪 32階	(06)6244-1111	542-0066	大阪市中央区西心斎橋1-7-3	大丸北豊町ビル 6階	(06)6244-1008	(06)6244-1010	清水 清一	塩尻 明夫
52	大阪心斎橋	70/11/10	金	12:30	ホテル日航大阪 32階	(06)6244-1111	542-0066	大阪市中央区西心斎橋1-7-3	大丸北豊町ビル 3階	(06)6245-4950	(06)6244-0932	佐伯 良一	五味 千秋
53	大阪城北	77/ 6/29	水	12:30	太閤園	(06)6356-1111	534-0026	大阪市都島区綱島町9-10	太閤園ビル 3階	(06)6352-0634	(06)6352-6207	藤田 敦善	森本 匡昭
54	大阪芝布さき	94/ 3/ 2	水	12:30	ビルトン大阪	(06)6347-7111	530-0027	大阪市北区堂山町1-2 R&Eビル5階	太閤園内	(06)6314-2899	(06)6314-2667	長尾 依子	松尾 勝裕
55	R 大阪天神橋	67/11/ 4	木	12:30	インターコンチネンタルホテル大阪	(06)6374-5700	530-0012	大阪市北区芝田2-3-19	東洋ビルインコン本館 3階 312号室	(06)6374-0303	(06)6374-0310	在本 茂	中島 康之
56	大阪天王寺	69/ 6/10	火	12:30	天王寺都ホテル	(06)6628-3200	543-0055	大阪市天王寺区薬師堂町8-11	新和興ビル 302号室	(06)6772-5816	(06)6779-7956	谷野 清孝	若宮 邦弘
57	大阪新富山	61/ 2/14	水	12:30	天王寺都ホテル 5階	(06)6628-3200	545-0053	大阪市阿倍野区松崎町2-3-5	藤和テラスエグエア 503号室	(06)6628-0450	(06)6628-0451	片山 一歩	出口 敏士
58	大阪東新	85/11/26	火	12:30	ホテルニューオータニ大阪	(06)6941-1111	540-8578	大阪市中央区城見1-4-1	ホテルニューオータニ大阪 510号室	(06)6910-2420	(06)6910-2422	杉浦 勝昭	高崎 充弘
59	大阪鶴見	84/ 7/10	火	12:30	太閤園	(06)6356-1111	534-0026	大阪市都島区綱島町9-10	太閤園内	(06)6357-8171	(06)6357-8011	広瀬 芳和	鳥居 和久
60	R 大阪船田	77/ 6/29	火	12:30	ザリッツカールトン大阪 4階「ラヌール」	(06)6343-7000	530-0001	大阪市北区梅田2-5-8	千代田ビル西館館 3階	(06)6343-7792	(06)6343-7793	内海 閑一郎	相原 克偉
61	大阪船田東	88/ 5/20	金	12:30	新阪急ホテル 2階	(06)6372-5101	530-0012	大阪市北区芝田1-1-35	新阪急ホテル 3階	(06)6375-3622	(06)6375-3523	山内 幸久	森田 大
62	大阪ゾーブ	11/12/ 8	水	7:30	ホテルグランヴィア大阪 20階	(06)6344-1235	533-0005	大阪市東淀川区瑞光4-4-28	大阪お金屋株式会社内	(06)6328-1345	(06)6328-1380	寺内 俊太郎	村上 康司
63	大阪うつぼ	81/ 4/17	火	18:00	堂島ホテル 6階	(06)6341-3802	550-0004	大阪市西区粉本町2-9-11	同崎ビル本館 405号室	(06)6445-1000	(06)6445-1028	岩根 和加子	大竹 光明
64	R 大阪淀川	61/ 1/14	金	12:30	ホテルグランヴィア大阪 20階	(06)6433-1235	530-0001	大阪市北区梅田1-13-13	阪神百貨店 11階	(06)6348-8437	(06)6456-2100	西川 正一	小田 真三
65	大阪ニハールシティ	01/ 3/27	金	12:30	ANAグランヴィアホテル大阪 5階「カネビル」	(06)6347-1112	530-0004	大阪市北区堂島兵1-3-1	ANAグランヴィアホテル大阪 2階	(06)4799-1561	(06)4799-1582	久保田 秀一	鈴木 正明
66	千里	73/ 6/12	火	12:30	千里阪急ホテル	(06)6672-2211	560-0082	豊中市新千里東町2-1-D-1	千里阪急ホテル内	(06)6833-7891	(06)6833-7557	上橋 芳雄	御前 治
67	千里メイツル	98/ 6/13	木	18:30	ホテル阪急エキスポパーク「緑樹」	(06)6678-5151	565-0826	吹田市千里万博公園1-5	ホテル阪急エキスポパーク 306号室	(06)6816-7077	(06)6816-7073	藤田 芳浩	古山 柄博
68	摂津	70/ 9/26	金	12:30	ホテル阪急エキスポパーク	(06)6678-5151	566-0001	摂津市千里丘7-9-31	コカ・コーラエスエムビル 6階	(06)6330-2267	(06)6330-2267	飯室 正樹	北畑 瑞穂
69	四條堀	77/11/30	水	18:00	四條堀市商工会 2階 会議室	(072)879-1656	575-0003	四條堀市岡山東2-1-33	平井マンション 101号室	(072)879-5505	(072)879-5505	平井 正雄	吉田 裕彦
70	新大阪	85/ 5/ 8	水	12:30	新大阪コンソントホテルプラザ 2階	(06)6303-8111	532-0011	大阪市淀川区西中島5-5-15	新大阪コンソントホテルプラザ 2階	(06)6305-1010	(06)6301-2525	榊山 洋一郎	北野 克美
71	R 吹田	58/12/18	木	12:30	サニーストホテル	(06)6396-0001	564-0052	吹田市広芝町10-3	サニーストホテル内	(06)6388-0266	(06)6388-5801	平山 直樹	河内 幸枝
72	R 吹田五坂	90/ 2/27	火	12:30	新大阪江坂東急イン	(06)6338-0109	564-0063	吹田市江坂町1-23-101	大同生命江坂ビル 12階	(06)6821-0222	(06)6821-0206	西山 俊明	新井 性哲
73	吹田西	80/ 6/12	月	18:00	新大阪江坂東急イン	(06)6338-0109	564-0051	吹田市豊津町9-40	東急トラ江坂	(06)6338-0832	(06)6338-0020	石崎 克弘	井伊 圭一郎
74	高槻	54/ 6/15	水	12:30	オーロラモーター高槻西武 6階 多目的ホール	(072)684-6379	569-1116	高槻市白梅町4-1	オーロラモーター高槻西武 6階	(072)683-1158	(072)683-1174	川面 智義	伊藤 智秋
75	高槻東	73/ 3/ 1	金	12:30	たかつき京都ホテル 2階	(072)675-5151	569-0065	高槻市城西町4-39	たかつき京都ホテル 711号室	(072)661-0711	(072)661-0712	高岸 久典	橋本 光司
76	高槻西	89/ 6/15	木	18:30	オーロラモーター高槻西武 6階 多目的ホール	(072)684-6379	569-0803	高槻市高槻町9-21	小山ビル 201号室	(072)683-0015	(072)683-1171	森本 茂	永井 和夫
77	豊中	59/ 6/16	火	12:30	ホテルアインボー	(06)6849-1111	560-0021	豊中市本町3-1-16	ホテルアインボー内	(06)6888-1551	(06)6887-0011	榊田 広司	武枝 敏之
78	豊中南	69/ 6/ 5	木	12:30	ホテルアインボー	(06)6849-1111	560-0021	豊中市本町3-1-16	ホテルアインボー内	(06)6841-6996	(06)6882-2500	水野 茂	森本 裕次
79	豊中 大阪国際空港	72/ 2/23	金	12:30	大阪国際空港ターミナル中央ロッキング3「館の間」	(06)6656-6659	560-0036	豊中市堂池西町3-555	大阪国際空港ターミナルビル 4階	(06)6656-8855	(06)6656-8855	田中 竹二	齋城 正之
80	豊中千里	86/ 2/ 5	水	12:30	千里阪急ホテル	(06)6672-2211	561-0572	豊中市寺内2-4-1	緑地駅ビル 2階	(06)6886-2800	(06)6886-5000	森田 正治	地崎 剛史
81	八尾	61/ 3/28	水	12:30	八尾商工会議所	(072)991-2129	581-0006	八尾市清水町1-1-6	八尾商工会議所 208号室	(072)991-2129	(072)924-0010	高井 榮彌	川田 隆
82	八尾中央	82/12/ 7	火	18:30 新1245棟 18:30 第3棟	八尾商工会議所 3階 シェラトンホテル大阪	(072)992-1110 (06)6779-1111	581-0006	八尾市清水町1-1-6	八尾商工会議所 207号室	(072)992-1110	(072)924-0050	柳 雄二	藤木 良顕
83	八尾東	73/ 2/23	金	12:30	西武百貨店/八尾店 8階「バンケットルーム	(072)997-0111	581-0803	八尾市光町2-60	西武百貨店内 8F	(072)997-0626	(072)997-2620	山田 哲男	品川 芳洋

①=インテークタワーの提唱ロータリークラフ、R=ローターアクトタワーの提唱ロータリークラフ、②=ローターアクトタワーの共同提唱ロータリークラフ

2013 — 2014年度 国際ロータリー第2660地区 ロータリークラブ一覧表

NO.	RI	クラブ名	創立年月日	例会曜日	例会時間	例会場	例会場TEL	郵便番号	事務所住所	事務所	事務所TEL	事務所FAX	クラブ会長	クラブ幹事
1	I	大東	67/12/26	火	12:30	大東市民会館 4階「大会議室」	(072) 871-0001	574-0046	大東市赤井1-2-10	ホツタカワソ住連本館 4F	(072) 875-1200	(072) 875-0590	上田 正義	小川 芳男
2		大東中央	96/ 3/14	水	18:00	ホテル阪奈 4階「平塚の間」	(072) 869-0181	574-0046	大東市赤井1-2-10	ホツタカワソ住連本館 4F	(072) 872-6349	(072) 872-6552	田中 正義	北田 宗男
3	R	東大阪	57/ 6/ 4	水	12:30	シエラント都ホテル大阪 3階「志摩の間」	(06) 6773-1111	543-0001	大阪市天王寺区上本町6-1-55	シエラント都ホテル大阪 636号室	(06) 6779-5050	(06) 6779-5045	国宗 彰彰	横田 孝久
4		東大阪中央	72/ 2/20	月	12:30	シエラント都ホテル大阪 3階「志摩の間」	(06) 6773-1111	543-0027	大阪市天王寺区藤ヶ崎町5-38	ロイヤルパークス桃桜 1112号	(06) 6772-2320	(06) 6772-2327	鈴木 勝俊	金子 勝信
5		東大阪東	65/ 3/ 4	木	12:30	ホテルセイリュウ	(072) 981-5001	579-8012	東大阪市上石切町1-11-12	ホテルセイリュウ 302号室	(072) 985-0189	(072) 985-0577	広田 甫	水上 雅博
6		東大阪みどり	98/ 9/24	木	18:30	KRホテル大阪	(06) 6941-1122	540-0007	大阪市中央区瑞穂町1-8	メソ・トヴィリス大阪城公園前 402号室	(06) 6945-1800	(06) 6945-1808	山本 昌宏	竹内 靖剛
7		東大阪西	85/ 3/18	月	18:30	大阪国際交流センター	(06) 6772-5931	543-0001	大阪市天王寺区上本町6-8-21	オルクス上甲 502	(06) 6775-5111	(06) 6775-5112	弓手 宏亮	中野 博之
8	R	枚方	61/ 2/28	火	12:30	北大阪商工会議所	(072) 843-5304	573-0027	枚方市大垣内町2-12-27	北大阪商工会議所内 3F	(072) 843-5304	(072) 843-5100	家高 健志	西本 和彦
9	㊦	茨木	59/12/23	水	12:30	とり衆別館 割烹片桐 2F	(072) 626-2722	567-0881	茨木市上中条1-9-20	茨木商工会議所 3F	(072) 622-2255	(072) 624-1105	土手 基史	中西 康良
10	㊦	茨木東	74/ 2/14	木	12:30	茨木商工会議所 4階会議室	(072) 622-6631	567-0033	茨木市上中条1-9-20	茨木商工会議所 3F	(072) 627-5753	(072) 623-9902	大木 誠一	瀬川 理也
11	㊦	茨木西	93/12/ 8	水	18:30	ホテル阪急エキスポパーク 3階「緑樹」	(06) 6978-5151	567-0033	茨木市松ヶ本町2-35	大阪北摂パルク会館 1F	(072) 623-2668	(072) 622-1173	橋本 善治	岩上 高幸
12	R	池田	54/ 4/24	水	12:30	マヌミ荘	(072) 752-3355	563-0043	池田市神田1-18-10	池田商工会議所 2階	(072) 752-3355	(072) 752-7800	田嶋 也子志	柴田 宜孟
13		池田ぐれは	84/ 4/16	月	18:30	池田市民文化会館	(072) 761-8811	563-0043	池田市神田1-18-10	池田商工会議所 2階	(072) 753-5353	(072) 751-9080	松室 利幸	奥村 宗彦
14		門真	69/ 4/17	木	12:30	ホテル・フコウ大坂守口	(06) 6994-1111	570-0038	守口市河原町10-5	ホテル・フコウ大坂守口	(06) 6993-0107	(06) 6993-0108	西川 亮彦	福田 隆
15		交野	84/ 6/25	木	12:30	私設会館 301号室	(072) 893-3700	576-0052	交野市私部1-36-1	私設会館 306号室	(072) 893-3700	(072) 893-3800	佐藤 義也	森脇 薫三
16		香里園	95/ 4/29	水	12:30	北河内農業協同組合香里支店 3階会議室	(072) 834-1011	572-0838	豊屋川市八坂町1-5-10	樋口第1ビル 2階	(072) 823-6622	(072) 823-1110	淺井 勝彌	森江 征樹
17		くすは	74/ 5/30	水	12:30	椿葉パブリックコレクションパルクス 3F	(072) 855-5125	573-1121	枚方市椿葉花園町1-4-2	椿葉パブリックコレクションパルクス 2F	(072) 855-5125	(072) 855-5180	北川 晴清	日野 守之
18		箕面	69/ 4/17	木	18:30	箕面観光ホテル	(072) 723-2323	562-0006	箕面市温泉町1-1	箕面観光ホテル内	(072) 724-2781	(072) 724-1786	上島 一彦	庄司 修二
19		箕面千里中央	80/ 6/13	金	12:30	千里阪急ホテル	(06) 6972-2211	560-0085	豊中市上新田2-4-53	カーサカカス内	(06) 6935-2300	(06) 6935-2500	原 暉	森本 光
20	R	守口	61/ 3/20	水	12:30	ホテル・フコウ大坂守口	(06) 6994-1111	570-0038	守口市河原町10-5	ホテル・フコウ大坂守口	(06) 6994-0010	(06) 6994-0009	菊田 芳	正木 一光
21		守口マリンクラブ	00/11/ 2	木	18:30	ホテル・フコウ大坂守口	(06) 6994-1111	570-0038	守口市河原町10-5	ホテル・フコウ大坂守口 5F	(06) 6995-7440	(06) 6995-7441	福田 治夫	金丸 大介
22	R	豊原川	69/ 4/18	金	12:30	シテイホテルニューコンフォーター「おるろーじゅ」	(072) 823-7000	572-0836	豊原川市木田町17-4	シテイホテルニューコンフォーター 2F	(072) 822-6622	(072) 822-6555	上村 章	辻本 啓治
23	R1	大阪	22/11/17	金	12:15	リーガロイヤルホテル	(06) 6448-1121	530-0005	大阪市北区中之島5-3-68	リーガロイヤルホテル 418号室	(06) 6441-7930	(06) 6441-7720	立野 純三	上山 直英
24	R	大阪中央	84/ 1/26	木	12:30	ホテルグランヴィア大阪	(06) 6344-1235	530-0001	大阪市北区梅田3-1-1	ホテルグランヴィア大阪 21F	(06) 6345-6881	(06) 6345-6882	辻川 一	藤田 定信
25		大阪豊島	87/ 6/15	月	12:30	ANAクラウンプラザホテル大阪5階「カーニバルーム」	(06) 6347-1112	530-0004	大阪市北区堂島栄1-3-1	ANAクラウンプラザホテル大阪 2階	(06) 6344-2008	(06) 6344-2009	川村 俊明	秋元 貞夫
26		大阪マリンクラブ	99/ 6/ 3	水	12:30	ホテル日航大阪	(06) 6244-1111	542-0086	大阪市中央区西心斎橋1-5-12	心斎橋「アバンライフ 907号	(06) 6253-3012	(06) 6253-3013	栗原 大	林 尚美
27	R	大阪東	57/ 6/ 6	木	12:30	帝国ホテル大阪	(06) 6681-1111	530-0042	大阪市北区天満橋1-8-50	帝国ホテル大阪フネックス 2F	(06) 6367-5151	(06) 6367-5252	塩谷 眞治	森 良夫
28		大阪東淀川ややまち	70/ 6/26	月	12:30	ホテル阪急インターナショナル	(06) 6977-2100	530-0012	大阪市北区芝田2-1-3	梅仙健ビル 3階	(06) 6375-0088	(06) 6375-0087	大澤 一雅	中村 隆俊
29		大阪東野	75/ 2/20	木	12:30	天王寺都ホテル	(06) 6628-3200	545-0053	大阪市阿倍野区松崎町2-3-47	アバンライフ「ハイム」A-101	(06) 6627-3813	(06) 6627-3823	三野 久光	榎原 克次
30		大阪マリンクラブ	86/ 1/23	木	18:30	ホテルトラスホテル大阪阿倍野	(06) 6530-0011	543-0054	大阪市天王寺区南河堀町9-38	天王寺マリンハウス 305号室	(06) 4305-8844	(06) 4305-8845	松浦 克巳	木下 恵美子
31		大阪城南	69/ 5/30	金	12:30	シエラント都ホテル大阪	(06) 6773-1111	542-0012	大阪市中央区谷町9-1-22	NK谷町ビル 407号	(06) 6796-9898	(06) 6796-9899	永井 正美	西澤 吉樹
32		大阪城東	73/ 4/27	金	12:30	ホテルニューオータニ大阪	(06) 6941-1111	540-6578	大阪市中央区城見1-4-1	ホテルニューオータニ大阪 501号室	(06) 6910-1220	(06) 6910-1226	福山 信也	杉野 政史
33		大阪柏原	70/ 6/ 1	火	12:30	アゼリア柏原 6F	(072) 973-3655	582-0007	柏原市上市1-2-2	アゼリア柏原 5F	(072) 973-3655	(072) 973-2300	笠井 靖彦	三田 昌孝
34	R	大阪北	52/12/16	水	12:30	大阪新阪急ホテル 2階	(06) 6972-5101	530-0012	大阪市北区芝田1-1-35	大阪新阪急ホテル 3F	(06) 6375-0905	(06) 6375-0915	村上 清	一瓢 秀次
35		大阪北梅田	92/ 1/20	月	12:30	ウエスタンホテル大阪	(06) 6440-1111	531-0076	大阪市北区大淀中1-1-20	ウエスタンホテル大阪内	(06) 6454-0401	(06) 6454-1614	伊藤 長範	岸本 健之亮
36	R	大阪御堂筋本町	91/ 3/26	木	12:30	ホテル日航大阪 32階「シエラント」	(06) 6244-1111	542-0086	大阪市中央区西心斎橋1-10-4	エースビル 5階	(06) 6777-3468	(06) 6777-3471	岡田 俊作	北島 茂治
37	R1	大阪南	52/12/16	火	12:30	スイスホテル南海大阪 5階「芙蓉の間」	(06) 6646-1111	556-0011	大阪市浪速区難波中1-12-5	難波堂ビル 8階	(06) 6647-6236	(06) 6647-6237	小谷 公穂	熊田 昭夫
38		大阪みおつくし	13/ 3/ 7	木	14:30	大阪大学中之島センター 9階交流サロン	(06) 6444-2100	530-0005	大阪市北区中之島4-3-53 大阪大学中之島センター	大阪大学中之島会内	(06) 6444-3660	(06) 6444-3661	中島 武	小林 恵美子
39		大阪中之島	92/10/29	木	12:30	太閤園	(06) 6355-1111	534-0026	大阪市都島区綱島町9-10	太閤園内	(06) 6353-2215	(06) 6353-9889	山本 肇	木村 真敬
40		大阪難波	76/ 8/ 5	木	12:30	スイスホテル南海大阪 5階「芙蓉の間」	(06) 6646-1111	542-0076	大阪市中央区難波5-1-60	スイスホテル南海大阪 5階	(06) 6692-3956	(06) 6692-3957	夏 明義	井上 清昭
41		大阪なにわ	84/ 2/23	木	18:00	スイスホテル南海大阪 7階「花柳の間」	(06) 6646-1111	556-0011	大阪市浪速区難波中2-6-15	ユーニアラサビル 802号室	(06) 6692-7281	(06) 6692-7289	池柳 一司	井戸 正

月信編集委員会からのおねがい

- ガバナー事務所への月信に関するご連絡は、FAXまたはE-mailにてお願い致します。折り返し、できるだけ早くご連絡致します。
- 投稿は原稿(写真付きの場合は一緒に添えて)を掲載月の前々月20日までに、事務所必着でお送り下さい。原稿はなるべくパソコンでの作成をお願い致します。掲載の採否、字数の整理、並びに止むを得ない掲載月の変更等につきましては、月信編集委員会にご一任下さい。
- 物故会員のご連絡は、専用の用紙にてFAXをお願い致します。
- 今年度の月信につきましては、各クラブ理事・役員・事務局・備品用に、各クラブの会員数に応じて部数を設定し、無料配布致します。また、ご希望の会員には有料(年間2,200円・1冊200円)配布させていただきますので、出来るだけ多くの方のお申込みをお待ちしております。

月信編集委員会

- ガバナー 福家 宏
- 地区代表幹事 山田 正雄
- 地区副代表幹事 中井 敬和
- 担当地区幹事 吉本 憲司
- 担当地区幹事 山本与志弥
- 事務局長 栗正 久美

2013—2014年度
国際ロータリー 第2660地区

ガバナー事務所のご案内

●事務局スタッフ

ガバナー	福家 宏
地区代表幹事	山田 正雄
地区副代表幹事	中井 敬和
事務局長	栗正 久美
事務局員	春名 志保
	奥田 純子
	井上 望美

●所在地

〒541-0052
大阪市中央区安土町1-5-11
トヤマビル東館6階
TEL 06-6264-2660
FAX 06-6264-2661
E-mail gov@ri2660.gr.jp

●ホームページ

<http://www.ri2660.gr.jp/>

●勤務時間

9:30~18:00

●休日

土曜、日曜、祝日
夏季
2013年8月13日(火)~
2013年8月18日(日)
年末年始
2013年12月28日(土)~
2014年1月5日(日)

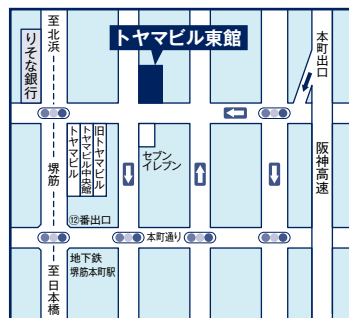

ガバナー事務所に会議室を併設しております。

最多 36名

詳細はガバナー事務所までお問い合わせください。

ROTARY INTERNATIONAL DISTRICT 2660 GOVERNOR'S MONTHLY LETTER

国際ロータリー 第2660地区

〒541-0052 大阪市中央区安土町1-5-11 トヤマビル東館6階
TEL : 06-6264-2660 FAX : 06-6264-2661 E-mail : gov@ri2660.gr.jp

Rotary International District 2660

Toyama Bldg. East 6F, 1-5-11 Azuchi-machi, Chuo-ku, Osaka 541-0052 Japan
TEL : +81-6-6264-2660 FAX : +81-6-6264-2661 E-mail : gov@ri2660.gr.jp